

遂宁市河东新区行政审批与数字科技创新局流程图目录

1-1.企业登记注册流程图（设立）	3
1-2.企业登记注册流程图（变更）	36
1-3.企业登记注册流程图（注销）	59
1-4.农民专业合作社设立登记流程图	64
1-5.农民专业合作社变更流程图	79
1-6.农民专业合作社注销流程图	94
1-7.计量标准器具核准流程图	109
1-8.计量标准器具核准流程图（变更、注销）	123
1-9.承担国家法定计量检定机构任务授权流程图	126
1-10.特种设备安全管理和作业人员资格认定办理流程图	130
1-11.食品经营许可（仅销售预包装食品除外）流程图	135
1-12.食品经营许可（仅销售预包装食品除外）流程图（注销）	144
1-13.科研和教学用毒性药品购用审批流程图	149
1-14.药品零售企业经营许可流程图（新办）	157
1-15.药品零售企业经营许可流程图（变更、注销）	157
1-16.企业名称争议裁决流程图	163
1-17.特种设备使用登记	167
1-18.企业登记档案资料查询	173
1-19.企业信息联络员备案	174
1-20.医疗器械许可流程图（现场核查）流程图	175
1-21.医疗器械许可流程图（即办）流程图	188
1-22.市场主体迁移调档	191
1-23.市场主体歇业备案	196
1-24.申请增加、减少证照	200

1-25.合伙企业备案.....	205
1-26.分公司变更登记（备案）	245
1-27.公司备案.....	253
1-28.合伙企业分支机构设立登记.....	273
1-29.证照遗失补领、换发申请.....	283
1-30.股权出质设立登记.....	289

1-1.企业登记注册流程图（设立）

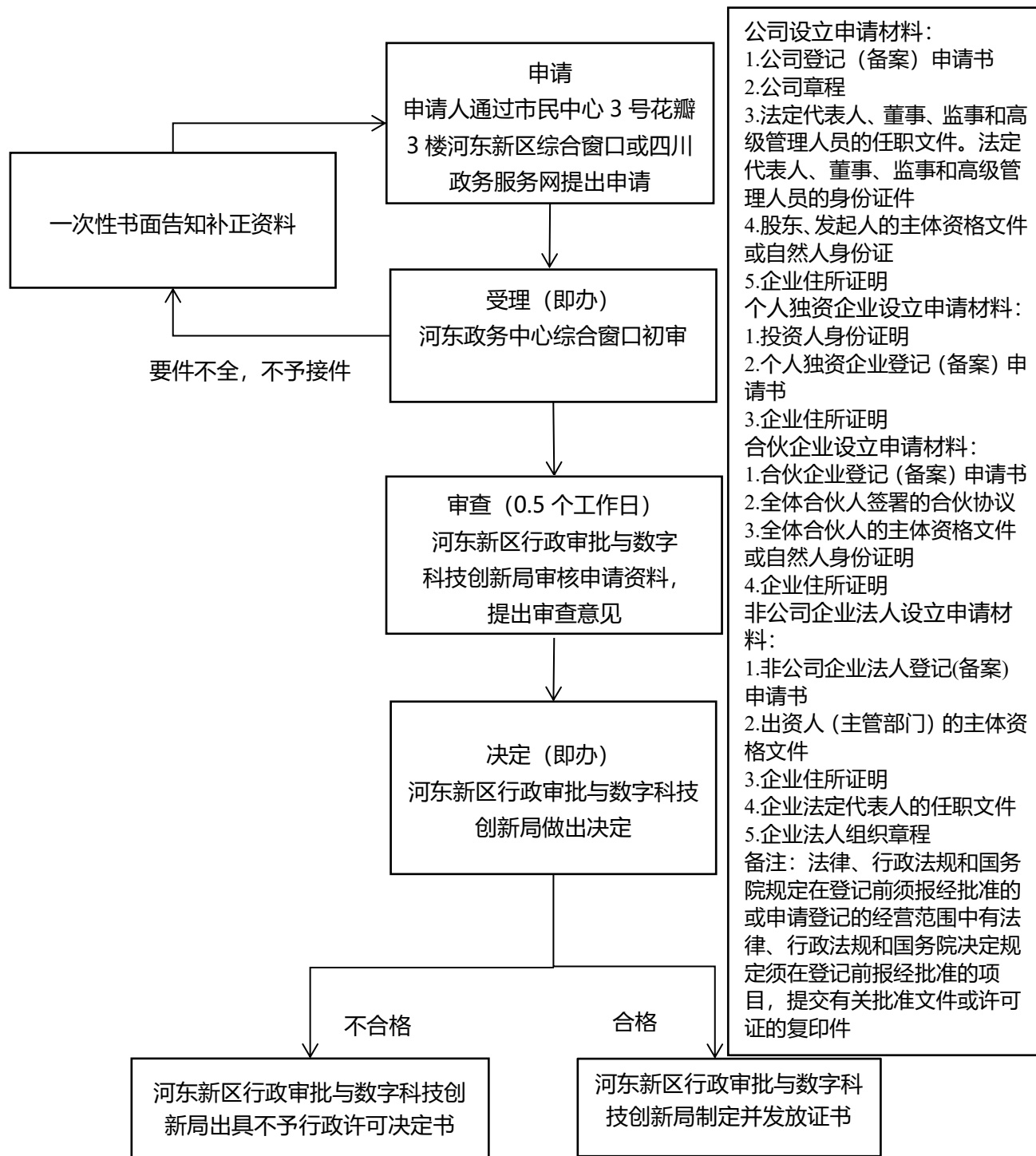

线下办理地址：市民中心三号花瓣三楼河东新区行政审批综合服务区

线上办理网址：四川政务服务网 (<http://www.sczwfw.gov.cn>)

业务咨询电话：0825-3181506

法定办结时限：6 个工作日

承诺办结时限：0.5 个工作日

温馨提示：1. 证书有效期限为：无期限

2. 证书有效地域范围：全国

公司登记（备案）申请书(模版)

□基本信息（必填项）			
名 称	XXXX有限公司/股份有限公司 <hr/> （集团母公司需填写：集团名称：_____ 集团简称：_____）		
统一社会信用代码 （设立登记不填写）			
住 所	_____四川省（市/自治区）____xx市（地区/盟/自治州）____xx县（自治县/旗/自治旗/市/区）____xx乡（民族乡/镇/街道）____xx村（路/社区）____xx号 <hr/>		
联系电话	0825-xxxx	邮政编码	xxxx
☑设立（仅设立登记填写）			
法定代表人 姓 名	xx	公司类型	<input type="checkbox"/> 有限责任公司 <input type="checkbox"/> 股份有限公司 <input type="checkbox"/> 外资有限责任公司 <input type="checkbox"/> 外资股份有限公司
注册资本	_____xxx_____万元 （币种： <input type="checkbox"/> 人民币 <input type="checkbox"/> 其他_____）		
投资总额 （外资公司填写）	_____xx_____万元（币种： _____） 折美元： _____万元		
设立方式 （股份公司填写）	<input type="checkbox"/> 发起设立 <input type="checkbox"/> 募集设立	经营期限	<input type="checkbox"/> 长期 <input type="checkbox"/> _____x_____年
申领执照	<input type="checkbox"/> 申领纸质执照 其中：副本_x_个（电子执照系统自动生成，纸质执照自行勾选）		
经营范围 （根据登记机关公布的经营项目分类标准办理经营范围登记）	XXXXX （涉及“多证合一”事项办理的，申请人须根据市场主体自身情况填写《“多证合一”政府部门共享信息项》相关内容。）		

注：本申请书适用于内资、外资公司申请设立、变更、备案。

<input type="checkbox"/> 变更（仅变更登记填写，只填写与本次申请有关的事项）		
变更事项	原登记内容	变更后登记内容
<p>注：变更事项包括名称、住所、法定代表人（姓名）、注册资本、公司类型、经营范围、有限责任公司股东（股东姓名或者名称）、股份有限公司发起人的姓名或者名称。</p> <p>申请公司名称变更，在名称中增加“集团或（集团）”字样的，应当填写集团名称、集团简称（无集团简称的可不填）</p>		
<input type="checkbox"/> 备案（仅备案填写）		
事 项	<div><input type="checkbox"/>公司董事、监事、高级管理人员</div> <div><input type="checkbox"/>经营期限</div> <div><input type="checkbox"/>章程（含修正案）</div> <div><input type="checkbox"/>认缴出资数额</div> <div><input type="checkbox"/>联络员</div> <div><input type="checkbox"/>外商投资企业法律文件送达接受人</div>	
<p>注：高级管理人员包括“经理、副经理、财务负责人，上市公司董事会秘书和公司章程规定的其他人员。”</p>		

□指定代表/委托代理人（必填项）					
委托权限	1、同意 <input checked="" type="checkbox"/> 不同意 <input type="checkbox"/> 核对登记材料中的复印件并签署核对意见； 2、同意 <input checked="" type="checkbox"/> 不同意 <input type="checkbox"/> 修改企业自备文件的错误； 3、同意 <input checked="" type="checkbox"/> 不同意 <input type="checkbox"/> 修改有关表格的填写错误； 4、同意 <input checked="" type="checkbox"/> 不同意 <input type="checkbox"/> 领取营业执照和有关文书。				
固定电话	0825-xxxx	移动电话	xxxxxx	指定代表/委托代理人签字	xxxx
（指定代表或者委托代理人身份证件复、影印件粘贴处）					
□申请人签署（必填项）					
<p>本申请人和签字人承诺如下，并承担相应的法律责任：</p> <p>（一）填报的信息及提交的材料真实、准确、有效、完整。</p> <p>（二）使用的名称符合《企业名称登记管理规定》有关要求，不含有损国家、社会公共利益或违背公序良俗及有其他不良影响的内容；名称与他人使用的名称近似侵犯他人合法权益的，依法承担法律责任；如使用的名称被登记机关认定为不适宜名称，将主动配合登记机关进行纠正。</p> <p>（三）已依法取得住所（经营场所）使用权，申请登记的住所（经营场所）信息与实际一致。</p> <p>（四）经营范围涉及法律、行政法规、国务院决定规定、地方行政法规和地方规章规定，需要办理许可的，在取得相关部门批准前，不从事相关经营活动。</p> <p>全体股东签字或盖章（仅限有限责任公司设立登记，可另附签字页）：xxx</p> <p>董事会成员签字（仅限股份有限公司设立登记，可另附签字页）：xxx</p> <p>法定代表人签字：xx</p> <p style="text-align: right;">公司盖章</p> <p style="text-align: right;">xxxx 年 xx 月 xx 日</p>					

注：公司更换法定代表人的变更登记申请由新任法定代表人签字。

附表 1

法定代表人信息

本表适用于设立及变更法定代表人填写。

姓 名	xx	国别（地区）	中国/xx
职 务	<input type="checkbox"/> 董事长 <input checked="" type="checkbox"/> 执行董事 <input type="checkbox"/> 经理	产生方式	任命/选举
身份证件类型	身份证/其他有效证件	身份证件号码	xxxx
固定电话	028-xxxx	移动电话	xxxxxx
住 所	Xx 市 xx 区 xx	电子邮箱	xxxx@qq. com
<div>（身份证件复、影印件粘贴处）</div>			
<div>拟任法定代表人签字：xxx</div> <div>xxxx 年 xx 月 xx 日</div>			

附表 2

董事、监事、高级管理人员信息

(担任法定代表人的董事长、执行董事、经理不重复填写)

<p>姓名_____xx_____ 国别(地区)_____xx_____ 职务_____监事_____ 产生方式_____选举_____</p> <p>身份证件类型_身份证/其他有效证件_ 身份证件号码_____xxxxx_____ 移动电话_____xxx_____</p> <p>(身份证件复、影印件粘贴处)</p> <p>注：1、“职务”指董事长（执行董事）、董事、经理、监事会主席、监事、副经理、财务负责人、董事会秘书等。上市股份有限公司设置独立董事的应在“职务”栏内注明。</p> <p>2、“产生方式”按照章程规定填写，董事、监事一般应为“选举”或“委派”；经理一般应为“聘任”。中外合资（合作）企业应当明确上述人员的委派方。</p> <p>3、高级管理人员包括“经理、副经理、财务负责人，上市公司董事会秘书和公司章程规定的其他人员”。</p>
<p>姓名_____xx_____ 国别(地区)_____xxx_____ 职务_____董事_____ 产生方式_____选举_____</p> <p>身份证件类型_身份证/其他有效证件_ 身份证件号码_____xxxxx_____ 移动电话_____xxxxx_____</p> <p>(身份证件复、影印件粘贴处)</p> <p>备注事项同上</p>
<p>姓名_____ 国别(地区)_____ 职务_____ 产生方式_____</p> <p>身份证件类型_____ 身份证件号码_____ 移动电话_____</p> <p>(身份证件复、影印件粘贴处)</p> <p>备注事项同上</p>

附表 3

股东（发起人）、外国投资者出资情况

单位：万元（币种：□人民币 □其他_____）

股东（发起人）、外国投资者 名称或姓名	国别 （地区）	证件类型	证件号码	认缴出资额	实缴出资额	出资（认缴） 时间	出资 方式
Xxx 有限公司/股份有限公司	中国	营业执照	xxx	xx		X 年 x 月 x 日	货币 / 其 他
Xxx 公司	xx	xx	xxx	xx		X 年 x 月 x 日	货币 / 其 他

附表 4

联络员信息

姓 名	xx	固定电话	028-xxxx
移动电话	xxx	电子邮箱	xxx@qq. com
身份证件类型	身份证/其他有效证件	身份证件号码	xxx
<div>(身份证件复、影印件粘贴处)</div>			

注：1、联络员主要负责本企业与企业登记机关的联系沟通，以本人个人信息登录国家企业信用信息公示系统依法向社会公示本企业有关信息等。联络员应了解企业登记相关法规和企业信息公示有关规定。

2、《联络员信息》未变更的不需重填。

附表 5

外商投资企业法律文件送达授权委托书

授权人：____xxx_____

被授权人：____xxx_____

授权范围：授予____xxx_____（被授权人名称或姓名）代表
 ____xx_____（授权人名称或姓名）在中国境内接受企业登记机关法律文件送
 达，直至解除授权为止。

被授权人	证件类型	身份证	证件号码	xxxx
	固定电话	028-xxx	移动电话	xxxx
	地址	Xx 市 xx 区 xxx		
被授权人联系人	姓名	xxx	地址	Xx 市 xx 区 xxx
	证件类型	身份证	证件号码	xxxx
	固定电话	028-xxx	移动电话	xxxx

授权人签字或盖章：xx

被授权人签字或盖章：xx

xxx 年 xx 月 xx 日

注：1、仅限外资企业填写。

2、《外商投资企业法律文件送达授权委托书》由外国（地区）投资者（授权人）与境内法律文件送达接受人（被授权人）签署。被授权人可以是外国（地区）投资者设立的在中国境内从事生产经营活动的机构、拟设立的公司（被授权人为拟设立的公司的，公司设立后委托生效）或者其他境内有关单位或个人。被授权人、被授权人地址等事项发生变更的，应当签署新的《外商投资企业法律文件送达授权委托书》，并提交相关主体资格文件或身份证明文件，及时向企业登记机关备案。

3、被授权人为自然人的，填写“被授权人”信息，被授权人为非自然人的，填写“被授权人”及“被授权人联系人”信息。

个人独资企业登记（备案）申请书(模版)

☑基本信息（必填项）			
名 称	遂宁某某某商贸部	统一社会信用代码 (设立登记不填写)	无
联系电话	180XXXX0000	邮政编码	610000
住 所	<u>四川</u> 省(市/自治区) <u>遂宁市</u> 市(地区/盟/自治州) <u>船山区</u> 县(自治县/旗/自治旗/市/区) <u>某某街道</u> 乡(民族乡/镇/街道) <u>某某社区</u> 村(路/社区) <u>1</u> 号		
☑设立(仅设立登记填写)			
出 资 额	<u>1</u> 万元(人民币)	申领执照	☑申领纸质执照 其中:副本 <u>1</u> 个(电子执照系统自动生成,纸质执照自行勾选)
经营范围 (根据登记机关公布的经营项目分类标准办理经营范围登记)	日用品销售 (涉及“多证合一”事项办理的,申请人须根据市场主体自身情况填写《“多证合一”政府部门共享信息项》相关内容。)		
☐变更(仅变更登记填写,只填写与本次申请有关的事项)			
变更事项	原登记内容	变更后登记内容	
注:变更事项包括名称、住所、投资人姓名和居所、出资额、经营范围。			

注:本申请书适用个人独资企业申请设立、变更、备案。

□备案（仅备案填写）					
事 项	□联络员				
☑投资人及出资信息（仅设立及变更投资人填写）					
姓 名	张三	性 别	男	民 族	汉族
出生日期	1990.8.18	文化程度	大学	政治面貌	群众
固定电话	028-8600XXXX	移动电话	180XXXX0000	邮政编码	610000
身份证件类型	居民身份证	身份证件号码	510XXX19900818XXXX	电子邮箱	888XXXX@qq.com
申请前职业状况	自由职业	居 所	成都市某某区某某街 1 号		
出资方式	<div>☑以个人财产出资 □以家庭共有财产作为个人出资</div> <div>出资人的家庭成员签字：张三</div> <div>年 月 日</div>				
<div>（身份证件复、影印件粘贴处）</div>					

☑指定代表/委托代理人（必填项）			
委托权限	1、同意☑不同意□核对登记材料中的复印件并签署核对意见； 2、同意☑不同意□修改企业自备文件的错误； 3、同意☑不同意□修改有关表格的填写错误； 4、同意☑不同意□领取营业执照和有关文书。		
固定电话	李四	移动电话	180XXXX1111
<div>（指定代表或者委托代理人身份证件复、影印件粘贴处）</div>			
指定代表/委托代理人签字：李四 <div>年 月 日</div>			
☑申请人签署（必填项）			
<p>本申请人和签字人承诺如下，并承担相应的法律责任：</p> <p>（一）填报的信息及提交的材料真实、准确、有效、完整。</p> <p>（二）使用的名称符合《企业名称登记管理规定》有关要求，不含有损国家、社会公共利益或违背公序良俗及有其他不良影响的内容；名称与他人使用的名称近似侵犯他人合法权益的，依法承担法律责任；如使用的名称被登记机关认定为不适宜名称，将主动配合登记机关进行纠正。</p> <p>（三）已依法取得住所（经营场所）使用权，申请登记的住所（经营场所）信息与实际一致。</p> <p>（四）经营范围涉及法律、行政法规、国务院决定规定、地方行政法规和地方规章规定，需要办理许可的，在取得相关部门批准前，不从事相关经营活动。</p> <p>投资人签字： xxx</p> <p>企业盖章 年 月 日</p>			

注：投资人发生变更时由新投资人签字。

附表 1

联络员信息

姓 名	王五	固定电话	028-8600XXXX
移动电话	180xxxx2222	电子邮箱	888xxxx@qq. com
身份证件类型	居民身份证	身份证件号码	510XXX19880101XXXX
<div>(身份证件复、影印件粘贴处)</div>			

注：1、联络员主要负责本企业与企业登记机关的联系沟通，以本人个人信息登录国家企业信用信息公示系统依法向社会公示本企业有关信息等。联络员应了解企业登记相关法规和企业信息公示有关规定。

2、《联络员信息》未变更的不需重填。

附表 2

财务负责人信息

姓 名	赵六	固定电话	028-8600XXXX
移动电话	180xxxx3333	电子邮箱	888xxxx@qq. com
身份证件类型	居民身份证	身份证件号码	510XXX19870202XXXX
<div>(身份证件复印件粘贴处)</div>			

合伙企业登记（备案）申请书(模版)

☑基本信息(必填项)				
名 称	XXXXXXXXXXXX			
统一社会信用代码 (设立登记不填写)	XXXXXXXXXXXX			
主要经营 场 所	__XXXX__省（市/自治区）__XXXX__市（地区/盟/自治州）__XXXX__县（自治县/旗/自治旗/市/区）__XXXX__乡（民族乡/镇/街道）__XX__村（路/社区）__XXXX__号 _____ _____			
联系电话	XXXX	邮政编码	XXXX	
☑设立（仅设立登记填写）				
执行事务 合 伙 人	姓名或名称	XXX	国 别 (地 区)	XX
	委派代表姓名 (仅限执行事务合伙人为法人或其他组织的填写)	XXX		
合伙企业 类 型	<input checked="" type="checkbox"/> 内 资	<input checked="" type="checkbox"/> 普通合伙 <input type="checkbox"/> 特殊普通合伙 <input type="checkbox"/> 有限合伙		
	<input type="checkbox"/> 外商投资			
出 资 额	认缴__XX__万元，其中：实缴__XX__万元（币种： <input checked="" type="checkbox"/> 人民币 <input type="checkbox"/> 其他_____）			
经营范围 (根据登记机关公布的经营项目分类标准办理经营范围登记)	XXXXX、XXXXXXX、XXXXXXXXXX、XXXX (涉及“多证合一”事项办理的，申请人须根据市场主体自身情况填写《“多证合一”政府部门共享信息项》相关内容。)			

注：本申请书适用合伙企业、外商投资合伙企业申请设立、变更、备案。

合伙期限	<input checked="" type="checkbox"/> 长期 <input type="checkbox"/> _____年		
合伙人数	_____X_____人	其中，有限合伙人数 (仅有限合伙填写)	_____人
申领执照	<input checked="" type="checkbox"/> 申领纸质执照 其中：副本__X__个（电子执照系统自动生成，纸质执照自行勾选）		
<input type="checkbox"/> 变更（仅变更登记填写，只填写与本次申请有关的事项）			
变更事项	原登记内容	变更后登记内容	
注：变更事项包括名称、出资额、主要经营场所、执行事务合伙人名称或姓名、经营范围、合伙企业类型，合伙人名称或者姓名、住所、承担责任方式，法人或者其他组织的执行事务合伙人委派代表。			
<input type="checkbox"/> 备案（仅备案填写）			
事 项	<input type="checkbox"/> 合伙协议或补充合伙协议 <input type="checkbox"/> 认缴或实际缴付的出资数额、缴付期限和出资方式 <input type="checkbox"/> 合伙期限 <input type="checkbox"/> 联络员 <input type="checkbox"/> 外商投资企业法律文件送达接受人		

☑指定代表/委托代理人（必填项）			
委托权限	1、同意☑不同意□核对登记材料中的复印件并签署核对意见； 2、同意☑不同意□修改企业自备文件的错误； 3、同意☑不同意□修改有关表格的填写错误； 4、同意☑不同意□领取营业执照和有关文书。		
固定电话		移动电话	XXXXXXXX
（指定代表或者委托代理人身份证件复、影印件粘贴处）			
指定代表/委托代理人签字：XXX <div style="float: right;">X 年 X 月 X 日</div>			
☑申请人签署（必填项）			
<p>本申请人和签字人承诺如下，并承担相应的法律责任：</p> <p>（一）填报的信息及提交的材料真实、准确、有效、完整。</p> <p>（二）使用的名称符合《企业名称登记管理规定》有关要求，不含有损国家、社会公共利益或违背公序良俗及有其他不良影响的内容；名称与他人使用的名称近似侵犯他人合法权益的，依法承担法律责任；如使用的名称被登记机关认定为不适宜名称，将主动配合登记机关进行纠正。</p> <p>（三）已依法取得住所（经营场所）使用权，申请登记的住所（经营场所）信息与实际一致。</p> <p>（四）经营范围涉及法律、行政法规、国务院决定规定、地方行政法规和地方规章规定，需要办理许可的，在取得相关部门批准前，不从事相关经营活动。</p> <p>全体合伙人签署（仅限合伙企业设立登记，可另附签字页）： XXX、XXX、XXX</p> <p>执行事务合伙人或委派代表签字：XXX</p> <div style="text-align: right; margin-top: 20px;"> 企业盖章 X 年 X 月 X 日 </div>			

注：合伙企业更换执行事务合伙人（委派代表）的变更登记申请由新的执行事务合伙人（委派代表）签署。

附表 1

全体合伙人委托执行事务合伙人的委托书

姓名/名称	XXXX	国别（地区）	XXXX
身份（资格）证明类型	XXXX	身份（资格）证明号码	XXXX
移动电话	XXXX	固定电话	
电子邮箱			
委托事项			
<p>经全体合伙人协商一致，同意委托_____XXXX_____为执行事务合伙人。</p> <p>全体合伙人签署：XX、XX、XX、XX</p> <p>X 年 X 月 X 日</p>			
<p>（执行事务合伙人为自然人的，粘贴身份证件复、影印件） （执行事务合伙人为法人和其他组织的，主体资格文件另附后页）</p>			
<p>执行事务合伙人签署： XXXX X 年 X 月 X 日</p>			

注：自然人由本人签字，法人和其他组织由其法定代表人或负责人签字并加盖公章；横线部分根据实际填写自然人姓名、法人或其他组织的名称。

附表 2

委派代表信息

姓名/名称	XX	国别（地区）	XX
身份（资格）证明类型	XX	身份（资格）证明号码	XX
移动电话	XX	固定电话	
电子邮箱			
法人或其他组织委派代表的委托书			
<p>我单位作为合伙企业_____XX_____的执行事务合伙人，现委托_____XX_____代表我单位执行合伙事务。</p> <p>委托单位法定代表人（负责人）签字： XX</p> <p>委托单位盖章</p> <p>XX 年 XX 月 XX 日</p>			
<p>（身份证件复、影印件粘贴处）</p>			
<p>委派代表签字： XX XX 年 XX 月 XX 日</p>			

附表 3

全体合伙人名录及出资情况

单位：万元（币种：☒人民币 ☐其他_____）

合伙人名称 或 姓 名	国别 (地区)	住 所	证件类型 及 号 码	承担 责任 方 式	出资方式	评估方式	认缴 出资额	实缴 出资额	缴付期限
XX	XX	XX	XX	XX	XX		XX		XX
XX	XX	XX	XX	XX	XX		XX		XX
XX	XX	XX	XX	XX	XX		XX		XX
XX	XX	XX	XX	XX	XX		XX		XX

注：“承担责任方式”根据合伙协议约定填写“无限责任”或者“特殊的普通合伙人责任”或者“有限责任”。“评估方式”栏，以货币出资的，填写“无”；以非货币财产出资的，以实物、知识产权、土地使用权或其他财产权利出资的，填写“全体合伙人评估或机构评估”；以劳务出资的，填写“全体合伙人评估”。“缴付期限”填写合伙协议约定的缴付期限。

附表 4

联络员信息

姓 名	XX	固定电话	
移动电话	XX	电子邮箱	
身份证件类型	XX	身份证件号码	XX
<p>（身份证件复、影印件粘贴处）</p>			

注：1、联络员主要负责本企业与企业登记机关的联系沟通，以本人个人信息登录国家企业信用信息公示系统依法向社会公示本企业有关信息等。联络员应了解企业登记相关法规和企业信息公示有关规定。

2、《联络员信息》未变更的不需重填。

附表 5

外商投资企业法律文件送达授权委托书

授权人：_____

被授权人：_____

授权范围：授予_____（被授权人名称或姓名）代表_____（授权人名称或姓名）在中国境内接受企业登记机关法律文件送达，直至解除授权为止。

被授权人	证件类型		证件号码	
	固定电话		移动电话	
	地址			
被授权人联系人	姓名		地址	
	证件类型		证件号码	
	固定电话		移动电话	

授权人签字或盖章：

被授权人签字或盖章：

年 月 日

注：1、仅限外资企业填写。

2、《外商投资企业法律文件送达授权委托书》由外国（地区）投资者（授权人）与境内法律文件送达接受人（被授权人）签署。被授权人可以是外国（地区）投资者设立的在中国境内从事生产经营活动的机构、拟设立的公司（被授权人为拟设立的公司的，公司设立后委托生效）或者其他境内有关单位或个人。被授权人、被授权人地址等事项发生变更的，应当签署新的《外商投资企业法律文件送达授权委托书》，并提交相关主体资格文件或身份证明文件，及时向企业登记机关备案。

3、被授权人为自然人的，填写“被授权人”信息，被授权人为非自然人的，填写“被授权人”及“被授权人联系人”信息。

附表 6

财务负责人信息

姓 名	XX	固定电话	
移动电话	XX	电子邮箱	
身份证件类型	XX	身份证件号码	XX
<div>(身份证件复印件粘贴处)</div>			

申请材料模板 8

非公司企业法人登记（备案）申请书

□基本信息（必填项）			
名 称	(集团母公司需填写：集团名称：_____ 集团简称：_____)		
统一社会信用代码 (设立登记不填写)			
住 所	_____省（市/自治区）_____市（地区/盟/自治州）_____县（自治县/旗/自治旗/市/区）_____乡（民族乡/镇/街道）_____（路/社区）_____号		
联系电话		邮政编码	
□设立（仅设立登记填写）			
非公司企业法人 类型			
法定代表人姓名		职 务	
出资人(主管部门) 名称		出资人(主管部门) 主体资格证照号码	
出资额	_____万元	经营期限	□长期 □_____年
申领执照	□申领纸质执照 其中：副本_____个（电子执照系统自动生成，纸质执照自行勾选）		
经营范围 (根据登记机关公 布的经营项目分类 标准办理经营范围 登记)	(涉及“多证合一”事项办理的，申请人须根据市场主体自身情况填写《“多证合一” 政府部门共享信息项》相关内容。)		
□变更（仅变更登记填写，只填写与本次申请有关的事项）			
变更事项	原登记内容	变更后登记内容	
变更事项包含名称、住所、法定代表人、出资人（主管部门）名称、经营范围、出资额。			

注：本申请书适用于非公司企业法人申请设立、变更、备案。

<input type="checkbox"/> 备案（仅备案填写）			
事 项	<input type="checkbox"/> 经营期限 <input type="checkbox"/> 章程（含修正案） <input type="checkbox"/> 联络员		
<input type="checkbox"/> 法定代表人信息（仅设立及变更法定代表人填写）			
姓 名		固定电话	
移动电话		电子邮箱	
身份证件类型		身份证件号码	
(身份证件复、影印件粘贴处)			
拟任法定代表人签字：			
年 月 日			

□指定代表/委托代理人（必填项）

委托权限	1.同意□不同意□核对登记材料中的复印件并签署核对意见； 2.同意□不同意□修改企业自备文件的错误； 3.同意□不同意□修改有关表格的填写错误； 4.同意□不同意□领取营业执照和有关文书。				
固定电话		移动电话		指定代表/委托代理人签字	

(指定代表或者委托代理人身份证件复、影印件粘贴处)

□申请人签署（必填项）

本申请人和签字人承诺如下，并承担相应的法律责任：

- （一）填报的信息及提交的材料真实、准确、有效、完整。
- （二）使用的名称符合《企业名称登记管理规定》有关要求，不含有损国家、社会公共利益或违背公序良俗及有其他不良影响的内容；名称与他人使用的名称近似侵犯他人合法权益的，依法承担法律责任；如使用的名称被登记机关认定为不适宜名称，将主动配合登记机关进行纠正。
- （三）已依法取得住所（经营场所）使用权，申请登记的住所（经营场所）信息与实际一致。
- （四）经营范围涉及法律、行政法规、国务院决定规定、地方行政法规和地方性规章规定，需要办理许可的，在取得相关部门批准前，不从事相关经营活动。

出资人（主管部门）盖章（仅限设立登记）：

法定代表人签字：

企业法人盖章

年 月 日

附表 1

联络员信息

姓 名		固定电话	
移动电话		电子邮箱	
身份证件类型		身份证件号码	
(身份证件复、影印件粘贴处)			

注：1、联络员主要负责本企业与企业登记机关的联系沟通，以本人个人信息登录国家企业信用信息公示系统依法向社会公示本企业有关信息等。联络员应了解企业登记相关法规和企业信息公示有关规定。

2.《联络员信息》未变更的不需重填。

附表 2

财务负责人信息

姓 名		固定电话	
移动电话		电子邮箱	
身份证件类型		身份证件号码	
(身份证件复印件粘贴处)			

申请材料模板 9

XXXXXXX 公司（单位）

关于 XXXX 公司（单位）法定代表人任职的通知

XXXX 公司（单位）：

经 XXXXXXXX 公司（单位）研究决定，任命 XXX 为你公司（单位）
XX（职务如：厂长、经理、院长等）、法定代表人。

XXXXXXX 公司（单位）

年 月 日

XXXX 公司（组织形式）章程

第一章 总 则

第一条 为适应发展社会主义市场经济、深化科技体制改革、建立现代企业制度的要求，规范企业的组织和行为，依据《中华人民共和国全民所有制工业企业法》《中华人民共和国市场主体登记管理条例》及其他有关规定，制定本章程。

第二条 本企业名称：XXXX（以下称“企业”）

企业住所：XX 市 XX 区 XX 路 XX 号

邮政编码：XXXXXXX

第三条 企业是 XXX 设立的企业。

XXX 是企业的主管部门。

第四条 企业注册资金为人民币 XXX 万元，由 XXX 投入。

第五条 企业经营期限为：长期（或 XX 年）

第六条 企业依法登记注册，具有企业法人资格，以其财产独立承担民事责任。

第七条 中国共产党基层组织在企业中的活动，按照《中国共产党章程》进行。企业党组织发挥政治核心作用，保证、监督党和国家方针政策在企业内贯彻执行。

第八条 企业依法建立工会组织，开展工会活动。企业为工会提供必要的活动条件。企业通过职工代表大会和其他形式，实行民主管理。企业保护职工的合法权益，加强劳动保护，提高职工素质。

第二章 企业的经营范围

第九条 经营范围：XXXX。

第三章 经营管理机构

第十条 企业实行经理负责制。设经理 1 人，经理为企业法定代表人，经理由 XXX 任命。

第十一条 法定代表人行使下列职权：

- 一、依照法律和国务院规定，决定或者报请审查批准企业的各项计划。
- 二、制定企业的基本管理制度；
- 三、制定企业的经营计划和投资方案；
- 四、提请主管部门任免或者聘任、解聘公司副经理、财务负责人等；
- 五、依法奖惩职工。

第十二条 经理依靠职工群众履行本法规定的企业的各项义务，支持职工代表大会、工会和其他群众组织的工作，执行职工代表大会依法作出的决定。

第四章 职工和职工代表大会

第十三条 职工享有《中华人民共和国劳动法》规定的权利和义务。

第十四条 职工应当以国家主人翁的态度从事劳动，遵守劳动纪律和规章制度，完成生产和工作任务。

第十五条 职工代表大会是企业实行民主管理的基本形式，是职工行使民主管理权利的机构。职工代表大会的工作机构是企业的工会委员会。企业工会委员会负责职工代表大会的日常工作。

第十六条 职工代表大会按照相关法律法规行使职权。

第十七条 职工代表大会应当支持经理依法行使职权，教育职工履行义务。

第五章 财务、会计与审计

第十八条 企业依照国家法律法规和有关部门的规定建立财务会计制

度，缴纳各种税、费、基金。

第十九条 企业建立统一的财务管理体制，实行统一的财务管理办法。企业遵守财务制度，加强财务纪律。

（一）做好成本核算与成本管理的各项基础工作，正确核算成本费用，合理计提固定资产折旧，按规定预提和摊销费用，计提和处理资产损失。

（二）开展目标成本管理。

（三）加强资金的监督和控制，建立全面预算管理制度，确保财务会计报告真实、完整，建立健全财务报表内部管理制度。

（四）加强财务审计。

第二十条 企业采用借贷记账法记账，本位币为人民币。

第二十一条 企业会计年度采用公历年制，自公历每年1月1日至12月31日为一个会计年度。

第二十二条 企业设置内部审计机构，对企业账目和经济活动进行内部审计、监督。

第二十三条 企业依法进行税务登记，缴纳各项税款。

第六章 劳动、人事、工资制度

第二十四条 企业执行国家有关劳动、人事、工资分配方面的法律法规及政策。

第二十五条 企业根据《中华人民共和国劳动法》，全面实行劳动合同制度，采取面向社会公开招聘等多种形式吸收优秀科技人才。企业内部各级管理人员实行公开竞聘、择优聘用、定期审核，并实行任期制。企业有权依照法律和国务院有关规定录用、辞退职工。

第二十六条 企业贯彻按劳分配原则，在法律规定的范围内，结合企业实际情况制定职工工资分配制度。

第二十七条 企业按照国家规定建立劳动保障制度。

第七章 终止和清算

第二十八条 企业有下列情况之一时，应当终止并进行清算：

- (一) 企业主管部门依法决定解散；
- (二) 企业因违反国家法律法规被依法撤销；
- (三) 企业宣告破产；
- (四) 其他原因。

第二十九条 企业因前条原因终止的，应依法成立清算组织进行清算。清算组织应制定清算方案，清理债权、债务，编制清算期间收支报表和各种财务账目。清算结束后，经主管部门批准，清算组织向税务机关和企业登记机关办理企业注销登记。

第八章 附 则

第三十条 本章程条款与国家法律法规相抵触时，以国家法律法规为准。

第三十一条 本章程的起草、修改经 XXX 批准，报企业登记机关审核备案。

主管部门（出资人）盖章

年 月 日

1-2.企业登记注册流程图（变更）

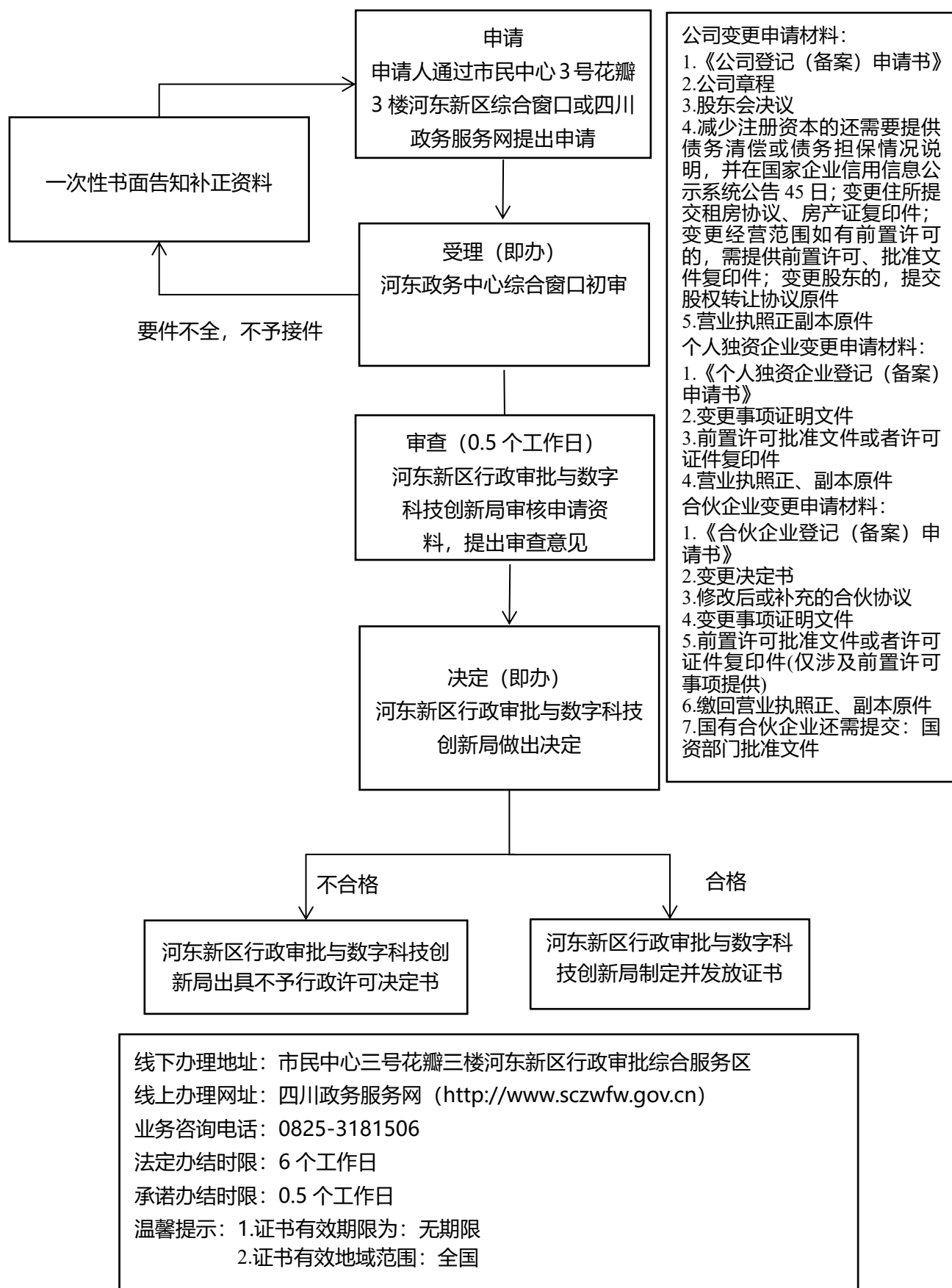

公司登记（备案）申请书(模版)

□基本信息（必填项）			
名 称	Xxx有限公司/股份有限公司 <hr/> （集团母 公 司 需 填 写：集团名称：集团简称：）		
统一社会信用代码 (设立登记不填写)			
住 所	_____四川省（市/自治区）____xx市（地区/盟/自治州）____xx县（自治县/旗/自治旗/市/区）____xx乡（民族乡/镇/街道）____xx村（路/社区）____xx号 <hr/>		
联系电话	0825-xxxx	邮政编码	xxxx
□设立（仅设立登记填写）			
法定代表人 姓 名		公司类型	<input type="checkbox"/> 有限责任公司 <input type="checkbox"/> 股份有限公司 <input type="checkbox"/> 外资有限责任公司 <input type="checkbox"/> 外资股份有限公司
注册资本	_____万元 （币种： <input type="checkbox"/> 人民币 <input type="checkbox"/> 其他_____）		
投资总额 (外资公司填写)	_____万元（币种： _____） 折美元： _____万元		
设立方式 (股份公司填写)	<input type="checkbox"/> 发起设立 <input type="checkbox"/> 募集设立	经营期限	<input type="checkbox"/> 长期 <input type="checkbox"/> _____年
申领执照	<input type="checkbox"/> 申领纸质执照 其中：副本_x_个（电子执照系统自动生成，纸质执照自行勾选）		
经营范围 (根据登记机关公布的经营项目分类标准办理经营范围登记)	(涉及“多证合一”事项办理的，申请人须根据市场主体自身情况填写《“多证合一”政府部门共享信息项》相关内容。) 		

注：本申请书适用于内资、外资公司申请设立、变更、备案。

<input checked="" type="checkbox"/> 变更（仅变更登记填写，只填写与本次申请有关的事项）		
变更事项	原登记内容	变更后登记内容
XXX	XXX	XXX
<p>注：变更事项包括名称、住所、法定代表人（姓名）、注册资本、公司类型、经营范围、有限责任公司股东（股东姓名或者名称）、股份有限公司发起人的姓名或者名称。</p> <p>申请公司名称变更，在名称中增加“集团或（集团）”字样的，应当填写集团名称、集团简称（无集团简称的可不填）</p>		
<input type="checkbox"/> 备案（仅备案填写）		
事 项	<div><input type="checkbox"/>公司董事、监事、高级管理人员</div> <div><input type="checkbox"/>经营期限</div> <div><input type="checkbox"/>章程（含修正案）</div> <div><input type="checkbox"/>认缴出资数额</div> <div><input type="checkbox"/>联络员</div> <div><input type="checkbox"/>外商投资企业法律文件送达接受人</div>	
<p>注：高级管理人员包括“经理、副经理、财务负责人，上市公司董事会秘书和公司章程规定的其他人员。”</p>		

☑指定代表/委托代理人（必填项）					
委托权限	1、同意☑不同意□核对登记材料中的复印件并签署核对意见； 2、同意☑不同意□修改企业自备文件的错误； 3、同意☑不同意□修改有关表格的填写错误； 4、同意☑不同意□领取营业执照和有关文书。				
固定电话	0825-xxxx	移动电话	xxxxxx	指定代表/委托代理人签字	xxxx
（指定代表或者委托代理人身份证件复、影印件粘贴处）					
□申请人签署（必填项）					
<p>本申请人和签字人承诺如下，并承担相应的法律责任：</p> <p>（一）填报的信息及提交的材料真实、准确、有效、完整。</p> <p>（二）使用的名称符合《企业名称登记管理规定》有关要求，不含有损国家、社会公共利益或违背公序良俗及有其他不良影响的内容；名称与他人使用的名称近似侵犯他人合法权益的，依法承担法律责任；如使用的名称被登记机关认定为不适宜名称，将主动配合登记机关进行纠正。</p> <p>（三）已依法取得住所（经营场所）使用权，申请登记的住所（经营场所）信息与实际一致。</p> <p>（四）经营范围涉及法律、行政法规、国务院决定规定、地方行政法规和地方规章规定，需要办理许可的，在取得相关部门批准前，不从事相关经营活动。</p> <p>全体股东签字或盖章（仅限有限责任公司设立登记，可另附签字页）：xxx</p> <p>董事会成员签字（仅限股份有限公司设立登记，可另附签字页）：xxx</p> <p>法定代表人签字：xx</p> <div style="text-align: right; margin-top: 50px;"> 公司盖章 xxxx 年 xx 月 xx 日 </div>					

注：公司更换法定代表人的变更登记申请由新任法定代表人签字。

附表 1

法定代表人信息

本表适用于设立及变更法定代表人填写。

姓 名	xx	国别（地区）	中国/xx
职 务	<input type="checkbox"/> 董事长 <input checked="" type="checkbox"/> 执行董事 <input type="checkbox"/> 经理	产生方式	任命/选举
身份证件类型	身份证/其他有效证件	身份证件号码	xxxx
固定电话	028-xxxx	移动电话	xxxxxx
住 所	Xx 市 xx 区 xx	电子邮箱	xxxx@qq.com
<div>(身份证件复、影印件粘贴处)</div>			
<div>拟任法定代表人签字：xxx</div> <div>xxxx 年 xx 月 xx 日</div>			

附表 2

董事、监事、高级管理人员信息

(担任法定代表人的董事长、执行董事、经理不重复填写)

姓名____xx____ 国别(地区)____xx____ 职务____ 监事____ 产生方式____ 选举____ 身份证件类型____身份证/其他有效证件____ 身份证件号码____xxxxx____ 移动电话____xxx____ (身份证件复、影印件粘贴处) 注：1、“职务”指董事长（执行董事）、董事、经理、监事会主席、监事、副经理、财务负责人、董事会秘书等。上市股份有限公司设置独立董事的应在“职务”栏内注明。 3、“产生方式”按照章程规定填写，董事、监事一般应为“选举”或“委派”；经理一般应为“聘任”。中外合资（合作）企业应当明确上述人员的委派方。 3、高级管理人员包括“经理、副经理、财务负责人，上市公司董事会秘书和公司章程规定的其他人员”。
姓名____xx____ 国别(地区)____xxx____ 职务____董事____ 产生方式____选举____ 身份证件类型____身份证/其他有效证件____ 身份证件号码____xxxx____ 移动电话____xxxxx____ (身份证件复、影印件粘贴处) 备注事项同上
姓名____ 国别(地区)____ 职务____ 产生方式____ 身份证件类型____ 身份证件号码____ 移动电话____ (身份证件复、影印件粘贴处) 备注事项同上

附表 3

股东（发起人）、外国投资者出资情况

单位：万元（币种：□人民币 □其他_____）

股东（发起人）、外国投资者 名称或姓名	国别 （地区）	证件类型	证件号码	认缴出资额	实缴出资额	出资（认缴） 时间	出资 方式
Xxx 有限公司/股份有限公司	中国	营业执照	xxx	xx		X 年 x 月 x 日	货币 /其 他
Xxx 公司	xx	xx	xxx	xx		X 年 x 月 x 日	货币 /其 他

附表 4

联络员信息

姓 名	xx	固定电话	028-xxxx
移动电话	xxx	电子邮箱	xxx@qq. com
身份证件类型	身份证/其他有效证件	身份证件号码	xxx
<div>(身份证件复、影印件粘贴处)</div>			

注：1、联络员主要负责本企业与企业登记机关的联系沟通，以本人个人信息登录国家企业信用信息公示系统依法向社会公示本企业有关信息等。联络员应了解企业登记相关法规和企业信息公示有关规定。

2、《联络员信息》未变更的不需重填。

附表 5

外商投资企业法律文件送达授权委托书

授权人：____xxx_____

被授权人：____xxx_____

授 权 范 围： 授 予 _____xxx_____ （ 被 授 权 人 名 称 或 姓 名 ） 代 表
____xx_____ （ 授 权 人 名 称 或 姓 名 ） 在 中 国 境 内 接 受 企 业 登 记 机 关 法 律 文 件 送 达，直至解除授权为止。

被授权人	证件类型	身份证	证件号码	xxxx
	固定电话	028-xxx	移动电话	xxxx
	地址	Xx 市 xx 区 xxx		
被授权人联系人	姓名	xxx	地址	Xx 市 xx 区 xxx
	证件类型	身份证	证件号码	xxxx
	固定电话	028-xxx	移动电话	xxxx

授权人签字或盖章：xx

被授权人签字或盖章：xx

xxx 年 xx 月 xx 日

注：1、仅限外资企业填写。

2、《外商投资企业法律文件送达授权委托书》由外国（地区）投资者（授权人）与境内法律文件送达接受人（被授权人）签署。被授权人可以是外国（地区）投资者设立的在中国境内从事生产经营活动的机构、拟设立的公司（被授权人为拟设立的公司的，公司设立后委托生效）或者其他境内有关单位或个人。被授权人、被授权人地址等事项发生变更的，应当签署新的《外商投资企业法律文件送达授权委托书》，并提交相关主体资格文件或身份证明文件，及时向企业登记机关备案。

3、被授权人为自然人的，填写“被授权人”信息，被授权人为非自然人的，填写“被授权人”及“被授权人联系人”信息。

个人独资企业登记（备案）申请书(模版)

☑基本信息（必填项）			
名 称	四川某某商贸部	统一社会信用代码 (设立登记不填写)	91510*****
联系电话	181****8888	邮政编码	6100**
住 所	四川 省（市/自治区） 遂宁 市（地区/盟/自治州） 船山区 县（自治县/旗/自治旗/市/区） XX 乡（民族乡/镇/街道） XX 村（路/社区） XX 号 _____ _____		
□设立(仅设立登记填写)			
出 资 额	_____万元（人民币）	申领执照	<input type="checkbox"/> 申领纸质执照 其中：副本 _____ 个（电子执照系统自动生成，纸质执照自行勾选）
经营范围 (根据登记机关公布的经营项目分类标准办理经营范围登记)	(涉及“多证合一”事项办理的，申请人须根据市场主体自身情况填写《“多证合一”政府部门共享信息项》相关内容。)		
☑变更（仅变更登记填写, 只填写与本次申请有关的事项）			
变更事项	原登记内容	变更后登记内容	
出资额	10万	20 万	
注：变更事项包括名称、住所、投资人姓名和居所、出资额、经营范围。			

注：本申请书适用个人独资企业申请设立、变更、备案。

☑备案（仅备案填写）					
事 项	☑联络员				
☑投资人及出资信息（仅设立及变更投资人填写）					
姓 名	张三	性 别	男	民 族	汉族
出生日期	1990.5.9	文化程度	大学	政治面貌	群众
固定电话	8615****	移动电话	181****8888	邮政编码	6100**
身份证件类型	居民身份证	身份证件号码	51****19900509****	电子邮箱	****@163.com
申请前职业状况	待业	居 所	遂宁市船山区某某街 1 号某某小区		
出资方式	<div><input checked="" type="checkbox"/>以个人财产出资 <input type="checkbox"/>以家庭共有财产作为个人出资</div> <div>出资人的家庭成员签字：xxx</div> <div>2023 年 5 月 9 日</div>				
<div>（身份证件复、影印件粘贴处）</div>					

☑指定代表/委托代理人（必填项）			
委托权限	1、同意☑不同意□核对登记材料中的复印件并签署核对意见； 2、同意☑不同意□修改企业自备文件的错误； 3、同意☑不同意□修改有关表格的填写错误； 4、同意☑不同意□领取营业执照和有关文书。		
固定电话	8615****	移动电话	181****8888
（指定代表或者委托代理人身份证件复、影印件粘贴处）			
指定代表/委托代理人签字：xxx <div style="float: right; margin-right: 50px;"> 年 月 日 </div>			
☑申请人签署（必填项）			
<p>本申请人和签字人承诺如下，并承担相应的法律责任：</p> <p>（一）填报的信息及提交的材料真实、准确、有效、完整。</p> <p>（二）使用的名称符合《企业名称登记管理规定》有关要求，不含有损国家、社会公共利益或违背公序良俗及有其他不良影响的内容；名称与他人使用的名称近似侵犯他人合法权益的，依法承担法律责任；如使用的名称被登记机关认定为不适宜名称，将主动配合登记机关进行纠正。</p> <p>（三）已依法取得住所（经营场所）使用权，申请登记的住所（经营场所）信息与实际一致。</p> <p>（四）经营范围涉及法律、行政法规、国务院决定规定、地方行政法规和地方规章规定，需要办理许可的，在取得相关部门批准前，不从事相关经营活动。</p> <p>投资人签字： xxx</p> <div style="text-align: right; margin-top: 50px;"> 企业盖章 年 月 日 </div>			

注：投资人发生变更时由新投资人签字。

附表 1

联络员信息

姓 名	李四	固定电话	8615****
移动电话	181****8888	电子邮箱	***@163.com
身份证件类型	居民身份证	身份证件号码	510***19900509*** *
<div>(身份证件复、影印件粘贴处)</div>			

注：1、联络员主要负责本企业与企业登记机关的联系沟通，以本人个人信息登录国家企业信用信息公示系统依法向社会公示本企业有关信息等。联络员应了解企业登记相关法规和企业信息公示有关规定。

2、《联络员信息》未变更的不需重填。

附表 2

财务负责人信息

姓 名		固定电话	
移动电话		电子邮箱	
身份证件类型		身份证件号码	
<div>(身份证件复印件粘贴处)</div>			

合伙企业登记（备案）申请书（模板）

☑基本信息(必填项)				
名 称	XXXXXXXXXXXX			
统一社会信用代码 (设立登记不填写)	XXXXXXXXXXXX			
主要经营 场 所	____XX____省（市/自治区） ____XX____市（地区/盟/自治州） ____XX____县（自治县/旗/自治旗/市/区） ____XX____乡（民族乡/镇/街道） ____XX____村（路/社区） ____号 _____ ____			
联系电话	XXXXXX	邮政编码	XXXXXX	
☐设立（仅设立登记填写）				
执行事务 合 伙 人	姓名或名称		国 别 (地 区)	
	委派代表姓名 (仅限执行事务合伙人为法人或其他组织的填写)			
合伙企业 类 型	<input type="checkbox"/> 内 资	<input type="checkbox"/> 普通合伙 <input type="checkbox"/> 特殊普通合伙 <input type="checkbox"/> 有限合伙		
	<input type="checkbox"/> 外商投资			
出 资 额	认缴____万元，其中：实缴____万元（币种： <input type="checkbox"/> 人民币 <input type="checkbox"/> 其他____）			
经营范围 (根据登记机关公布的经营项目分类标准办理经营范围登记)	(涉及“多证合一”事项办理的，申请人须根据市场主体自身情况填写《“多证合一”政府部门共享信息项》相关内容。)			

注：本申请书适用合伙企业、外商投资合伙企业申请设立、变更、备案。

合伙期限	<input type="checkbox"/> 长期 <input type="checkbox"/> _____ 年		
合伙人数	_____ 人	其中，有限合伙人数 (仅有限合伙填写)	_____ 人
申领执照	<input type="checkbox"/> 申领纸质执照 其中：副本 _____ 个 (电子执照系统自动生成，纸质执照自行勾选)		
<input checked="" type="checkbox"/> 变更 (仅变更登记填写，只填写与本次申请有关的事项)			
变更事项	原登记内容	变更后登记内容	
XXX	XXXXXXXXXX	XXXXXXXXXXXXXXXXXXXX	
XXX	XXXXXXXXXX	XXXXXXXXXXXXXXXXXXXX	
注：变更事项包括名称、出资额、主要经营场所、执行事务合伙人名称或姓名、经营范围、合伙企业类型，合伙人名称或者姓名、住所、承担责任方式，法人或者其他组织的执行事务合伙人委派代表。			
<input checked="" type="checkbox"/> 备案 (仅备案填写)			
事 项	<input checked="" type="checkbox"/> 合伙协议或补充合伙协议 <input type="checkbox"/> 认缴或实际缴付的出资数额、缴付期限和出资方式 <input type="checkbox"/> 合伙期限 <input type="checkbox"/> 联络员 <input type="checkbox"/> 外商投资企业法律文件送达接受人		

☑指定代表/委托代理人（必填项）			
委托权限	1、同意☑不同意□核对登记材料中的复印件并签署核对意见； 2、同意☑不同意□修改企业自备文件的错误； 3、同意☑不同意□修改有关表格的填写错误； 4、同意☑不同意□领取营业执照和有关文书。		
固定电话	XXX	移动电话	XXXXXXXXXX
（指定代表或者委托代理人身份证件复、影印件粘贴处）			
指定代表/委托代理人签字：XXXX <div style="float: right;">X 年 X 月 X 日</div>			
☑申请人签署（必填项）			
<p>本申请人和签字人承诺如下，并承担相应的法律责任：</p> <p>（一）填报的信息及提交的材料真实、准确、有效、完整。</p> <p>（二）使用的名称符合《企业名称登记管理规定》有关要求，不含有损国家、社会公共利益或违背公序良俗及有其他不良影响的内容；名称与他人使用的名称近似侵犯他人合法权益的，依法承担法律责任；如使用的名称被登记机关认定为不适宜名称，将主动配合登记机关进行纠正。</p> <p>（三）已依法取得住所（经营场所）使用权，申请登记的住所（经营场所）信息与实际一致。</p> <p>（四）经营范围涉及法律、行政法规、国务院决定规定、地方行政法规和地方规章规定，需要办理许可的，在取得相关部门批准前，不从事相关经营活动。</p> <p>全体合伙人签署（仅限合伙企业设立登记，可另附签字页）： 执行事务合伙人或委派代表签字：XX</p> <div style="text-align: right; margin-top: 20px;"> 企业盖章 XXXXXXXX XXXX 年 XX 月 XX 日 </div>			

注：合伙企业更换执行事务合伙人（委派代表）的变更登记申请由新的执行事务合伙人（委派代表）签署。

附表 1

全体合伙人委托执行事务合伙人的委托书

姓名/名称	XX	国别（地区）	XX
身份（资格）证明类型	XXXX	身份（资格）证明号码	XXXXXXXXXXXX
移动电话	XXXXXX	固定电话	XXXXXX
电子邮箱	XXXXXXXX		
委托事项			
<p>经全体合伙人协商一致，同意委托_____XXXXX_____为执行事务合伙人。</p> <p>全体合伙人签署：</p> <p>XXXX 年 XX 月 XX 日</p>			
<p>（执行事务合伙人为自然人的，粘贴身份证件复、影印件） （执行事务合伙人为法人和其他组织的，主体资格文件另附后页）</p>			
<p>执行事务合伙人签署： XXX XXXXXXXX XX XXXX 年 XX 月 XX 日</p>			

注：自然人由本人签字，法人和其他组织由其法定代表人或负责人签字并加盖公章；横线部分根据实际填写自然人姓名、法人或其他组织的名称。

附表 2

委派代表信息

姓名/名称	XXX	国别（地区）	XX
身份（资格）证明类型	XXX	身份（资格）证明号码	XXXXXXXXXXXX
移动电话	XXXXXXXX	固定电话	XXXXXXXX
电子邮箱	XXXXXXXX		
法人或其他组织委派代表的委托书			
<p>我单位作为合伙企业_____XXXXXXXXXXXX的执行业务合伙人，现委托_____XXXX代表我单位执行合伙事务。</p> <p>委托单位法定代表人（负责人）签字： XXX XXXXXX XXX</p> <p>委托单位盖章</p> <p>年 月 日</p>			
<p>（身份证件复、影印件粘贴处）</p>			
<p>委派代表签字： _____ 年 月 日</p>			

附表 3

全体合伙人名录及出资情况

单位：万元（币种：☒人民币 ☐其他_____）

合伙人名称 或 姓 名	国别 (地区)	住 所	证件类型 及 号 码	承担 责任 方 式	出资方式	评估方式	认缴 出资额	实缴 出资额	缴付期限
XXX	XX	XXXXXXXXXX	XXXXXXXXXXXXXXXXXX	XX	XX	XX	xxx	xxx	XXXXXX
XXX	XX	XXXXXXXXXX	XXXXXXXXXXXXXXXXXX	XX	XX	XX	xxx	xxx	XXXXXX
XX	XX	XXXXXXXXXX	XXXXXXXXXXXXXXXXXX	XX	XX	XX	xxx	xxx	XXXXXX

注：“承担责任方式”根据合伙协议约定填写“无限责任”或者“特殊的普通合伙人责任”或者“有限责任”。“评估方式”栏，以货币出资的，填写“无”；以非货币财产出资的，以实物、知识产权、土地使用权或其他财产权利出资的，填写“全体合伙人评估或机构评估”；以劳务出资的，填写“全体合伙人评估”。“缴付期限”填写合伙协议约定的缴付期限。

附表 4

联络员信息

姓 名	XXXX	固定电话	XXXXXXX
移动电话	XXXXXXXXXX	电子邮箱	XXXXXXXXXX
身份证件类型	XXXXXX	身份证件号码	XXXXXXXXXXXXXXXX
<p>（身份证件复、影印件粘贴处）</p>			

注：1、联络员主要负责本企业与企业登记机关的联系沟通，以本人个人信息登录国家企业信用信息公示系统依法向社会公示本企业有关信息等。联络员应了解企业登记相关法规和企业信息公示有关规定。

2、《联络员信息》未变更的不需重填。

附表 5

外商投资企业法律文件送达授权委托书

授权人：_____XXXX_____

被授权人：_____XXXXXX_____

授权范围：授予_____XXX_____（被授权人名称或姓名）代表_____XXXXXXXXXX_____

（授权人名称或姓名）在中国境内接受企业登记机关法律文件送达，直至解除授权为止。

被授权人	证件类型	XXX	证件号码	XXXXXXXXXX
	固定电话	XXXXXX	移动电话	XXXXXX
	地址	XXXXXXXXXXXXXX		
被授权人联系人	姓名	XXXXX	地址	XXXXXXXXXX
	证件类型	XXXXXXXX	证件号码	XXXXXXXXXXXXXX
	固定电话	XXXXXX	移动电话	XXXXXXXXXX

授权人签字或盖章：XXX

被授权人签字或盖章：XXXX

XX XX 年 XX 月 XX 日

注：1、仅限外资企业填写。

2、《外商投资企业法律文件送达授权委托书》由外国（地区）投资者（授权人）与境内法律文件送达接受人（被授权人）签署。被授权人可以是外国（地区）投资者设立的在中国境内从事生产经营活动的机构、拟设立的公司（被授权人为拟设立的公司的，公司设立后委托生效）或者其他境内有关单位或个人。被授权人、被授权人地址等事项发生变更的，应当签署新的《外商投资企业法律文件送达授权委托书》，并提交相关主体资格文件或身份证明文件，及时向企业登记机关备案。

3、被授权人为自然人的，填写“被授权人”信息，被授权人为非自然人的，填写“被授权人”及“被授权人联系人”信息。

附表 6

财务负责人信息

姓 名	XXXXX	固定电话	XXXXXX
移动电话	XXXXXXXXXX	电子邮箱	XXXXXXXXXX
身份证件类型	XXXXXXX	身份证件号码	XXXXXXXXXXXXXX
<div>(身份证件复印件粘贴处)</div>			

1-3.企业登记注册流程图（注销）

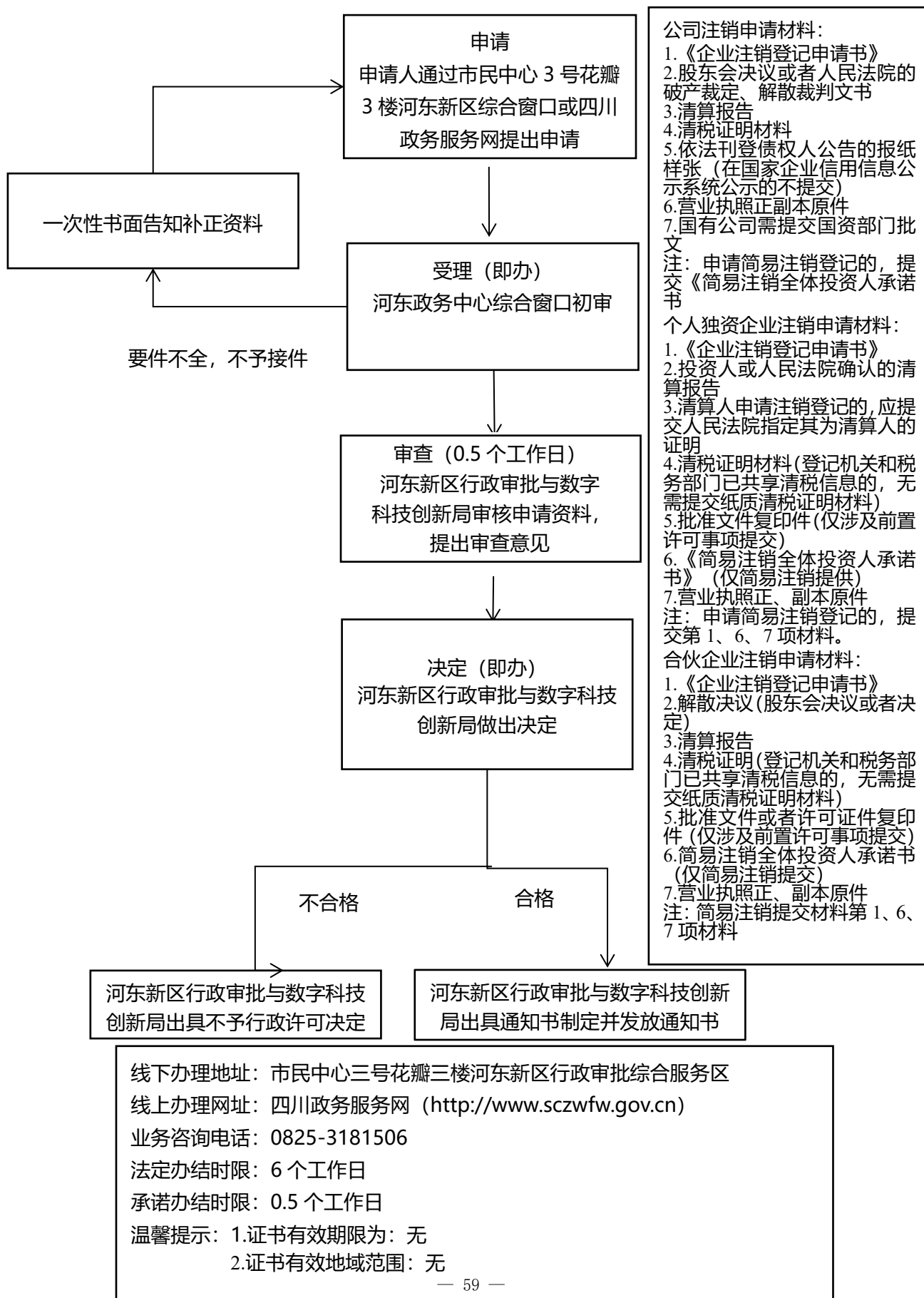

企业注销登记申请书(模版)

<input checked="" type="checkbox"/> 基本信息 (必填项)			
名 称	Xxx 有限公司/股份有限公司	统一社会信用代码	XXXXXX
<input checked="" type="checkbox"/> 普通注销原因 (仅普通注销登记填写, 根据企业类型勾选)			
<input checked="" type="checkbox"/> 有限责任公司及股份有限公司	<input type="checkbox"/> 公司章程规定的营业期限届满或其他解散事由出现。 <input type="checkbox"/> 股东决定、股东会、股东大会、外商投资企业 (最高权利机构为董事会) 董事会决议解散。 <input type="checkbox"/> 因公司合并或者分立需要解散。 <input type="checkbox"/> 依法被吊销营业执照、责令关闭或者被撤销。 <input type="checkbox"/> 人民法院依法予以解散。 <input type="checkbox"/> 被人民法院依法宣告破产。 <input type="checkbox"/> 法律、行政法规规定的其它情形_____。		
<input type="checkbox"/> 非公司企业法人	<input type="checkbox"/> 依法被吊销营业执照、责令关闭或者被撤销。 <input type="checkbox"/> 被人民法院依法宣告破产。 <input type="checkbox"/> 因合并而终止。 <input type="checkbox"/> 法律、行政法规规定的其它情形_____。		
<input type="checkbox"/> 合伙企业	<input type="checkbox"/> 合伙期限届满, 合伙人决定不再经营。 <input type="checkbox"/> 合伙协议约定的解散事由出现。 <input type="checkbox"/> 全体合伙人决定解散。 <input type="checkbox"/> 合伙人已不具备法定人数满三十天。 <input type="checkbox"/> 合伙协议约定的合伙目的已经实现或者无法实现。 <input type="checkbox"/> 依法被吊销营业执照、责令关闭或者被撤销。 <input type="checkbox"/> 法律、行政法规规定的其它原因_____。		
<input type="checkbox"/> 个人独资企业	<input type="checkbox"/> 投资人决定解散。 <input type="checkbox"/> 投资人死亡或者被宣告死亡, 无继承人或者继承人决定放弃继承。 <input type="checkbox"/> 被依法吊销营业执照。 <input type="checkbox"/> 法律、行政法规规定的其他情形_____。		
<input type="checkbox"/> 普通注销 (仅普通注销登记填写)			
公告情况 (内资非公司企业法人、个人独资企业无须填写)	<input checked="" type="checkbox"/> 通过国家企业信用信息公示系统公告 公告日期: x年x月x日-x年x月x日 <input type="checkbox"/> 通过报纸公告 报纸名称: _____ 公告日期: _____		
分支机构注销登记情况	<input type="checkbox"/> 已注销完毕 <input type="checkbox"/> 无分支机构		

债权债务清理情况	<input checked="" type="checkbox"/> 已清理完毕		<input checked="" type="checkbox"/> 无债权债务	
清税情况	<input type="checkbox"/> 已清理完毕		<input type="checkbox"/> 未涉及纳税义务	
对外投资清理情况	<input type="checkbox"/> 已清理完毕		<input type="checkbox"/> 无对外投资	
海关手续清缴情况	<input type="checkbox"/> 已清理完毕		<input type="checkbox"/> 未涉及海关事务	
批准证书缴销情况 (外资企业填写)	<input type="checkbox"/> 批准证书已缴销完毕		<input type="checkbox"/> 不涉及批准证书	
批准(决定)机关 (批准的外商投资合伙企业填写)				
批准(决定)文号 (批准的外商投资合伙企业填写)				
经济性质 (非公司企业法人填写)	<input type="checkbox"/> 全民所有制		<input type="checkbox"/> 集体所有制	<input type="checkbox"/> 联营
	<input type="checkbox"/> 其他 _____			
主管部门(出资人) (非公司企业法人填写)				
<input checked="" type="checkbox"/> 简易注销(仅简易注销登记填写)				
企业类型	<input checked="" type="checkbox"/> 有限责任公司 <input type="checkbox"/> 非上市股份公司 <input type="checkbox"/> 非公司企业法人 <input type="checkbox"/> 个人独资企业 <input type="checkbox"/> 合伙企业			
国家企业信用信息公示系统公告日期	_____ 年 ____ 月 ____ 日			
适用情形	<input type="checkbox"/> 未开业	<input type="checkbox"/> 未发生债权债务 <input type="checkbox"/> 债权债务已清算完结		
	<input type="checkbox"/> 无债权债务	<input type="checkbox"/> 未发生债权债务 <input type="checkbox"/> 债权债务已清算完结		
<input type="checkbox"/> 指定代表/委托代理人(必填项)				

委托权限	1、同意 <input checked="" type="checkbox"/> 不同意 <input type="checkbox"/> 核对登记材料中的复印件并签署核对意见； 2、同意 <input checked="" type="checkbox"/> 不同意 <input type="checkbox"/> 修改企业自备文件的错误； 3、同意 <input checked="" type="checkbox"/> 不同意 <input type="checkbox"/> 修改有关表格的填写错误； 4、同意 <input checked="" type="checkbox"/> 不同意 <input type="checkbox"/> 领取有关文书。		
固定电话	028-XXXX	移动电话	XXXX
（指定代表或者委托代理人身份证件复、影印件粘贴处）			
指定代表/委托代理人签字：XXX <div style="float: right;">XXXX 年 XX 月 XX 日</div>			
<input type="checkbox"/> 申请人签署 （必填项）			
<p>本申请人和签字人承诺提交的材料文件和填报的信息真实有效，并承担相应的法律责任。</p> <p>申请人签字： XX</p> <div style="text-align: right; margin-top: 50px;"> 企业盖章 XXXX 年 XX 月 XX 日 </div>			

注：1、申请普通注销的已清算的公司、非公司外资企业、合伙企业由清算组负责人（清算人）签字；个人独资企业由投资人或清算人签字。

2、申请普通注销的已清算的非公司企业法人和因合并或分立未清算的公司、非公司外资企业由法定代表人签字。

3、申请简易注销的公司、非公司企业法人、非公司外资企业由法定代表人签字，合伙企业由执行事务合伙人（或委派代表）签字，个人独资企业由投资人签字；

4、人民法院裁定清算（破产）的由其指定的清算组负责人（破产管理人）签字。

附件 2

简易注销全体投资人承诺书(模版)

现向登记机关申请_____xxxxx 公司_____(市场主体名称)的简易注销登记,并郑重承诺:

本市场主体申请注销登记前未发生债权债务/已将债权债务清算完结,不存在未结清清偿费用、职工工资、社会保险费用、法定补偿金、应缴纳税款(滞纳金、罚款)及其他未了结事务,清算工作已全面完结。

本市场主体承诺申请注销登记时不存在以下情形:

法律、行政法规或者国务院决定规定在注销登记前需经批准的;

被吊销营业执照、责令关闭、撤销;

在经营异常名录或者市场监督管理严重违法失信名单中;

存在股权(财产份额)被冻结、出质或者动产抵押,或者对其他市场主体存在投资;

正在被立案调查或者采取行政强制、正在诉讼或仲裁程序中;

受到罚款等行政处罚尚未执行完毕;不适用企业简易注销登记的其他情形。

本市场主体全体投资人对以上承诺的真实性负责,如果违法失信,则由全体投资人承担相应的法律后果和责任,并自愿接受相关行政执法部门的约束和惩戒。

全体投资人签字(盖章): xxx

xxxx 年 xx 月 xx 日

注: 1、有限责任公司由全体股东签署、非公司企业法人由全体出资人签署、个人独资企业由投资人签字、合伙企业由全体合伙人签署、农民专业合作社由全体合作社成员签署。

2、非上市股份有限公司由全体股东签署。

3、申请人为分公司、营业单位、非法人分支机构、农民专业合作社(联合社)分支机构的,由其隶属主体的法定代表人签字并加盖隶属主体公章。合伙企业分支机构由隶属主体执行事务合伙人(或委派代表)签字并加盖隶属企业公章。个人独资企业分支机构由隶属企业投资人签字并加盖隶属企业公章。

4、申请人为外国(地区)企业在中国境内从事生产经营活动的,由其外国(地区)企业有权签字人签字。

1-4.农民专业合作社设立登记流程图

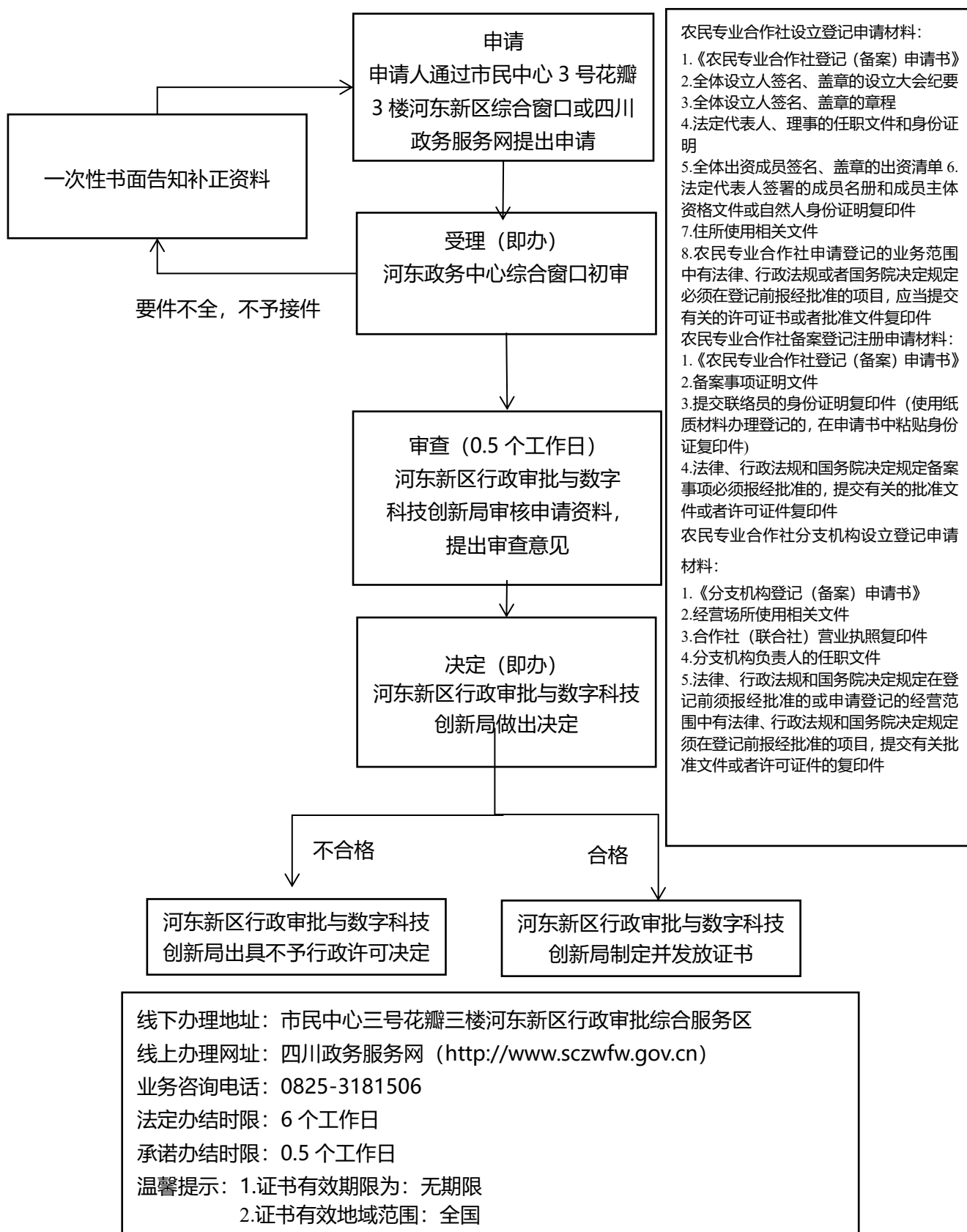

农民专业合作社登记（备案）申请书

<input type="checkbox"/> 基本信息（必填项）			
农民专业合作社类型	<input type="checkbox"/> 农民专业合作社 <input type="checkbox"/> 农民专业合作社联合社		
名称			
统一社会信用代码	（限变更登记、备案填写）		
住所/主要经营场所			
联系电话		邮政编码	
<input type="checkbox"/> 设立（仅设立登记填写）			
成员出资总额	_____万元		
申领纸质执照	<input type="checkbox"/> 申领纸质执照 其中：副本_____个（电子执照系统自动生成，纸质执照自行勾选）		
经营范围 （根据登记机关公布的经营项目分类标准办理经营范围登记）	（涉及“多证合一”事项办理的，申请人须根据市场主体自身情况填写《“多证合一”政府部门共享信息项》相关内容。）		

注：本申请书适用农民专业合作社申请设立、变更、备案、注销。

<input type="checkbox"/> 变更（仅变更登记填写，只填写与本次申请有关的事项，可另附页）		
变更事项	原登记内容	变更后登记内容
注：变更事项包括名称、住所、出资总额、经营范围、法定代表人（姓名）。		
<input type="checkbox"/> 备案（仅备案填写）		
事 项	<input type="checkbox"/> 章程（章程修正案） <input type="checkbox"/> 成员 <input type="checkbox"/> 联络员	
<input type="checkbox"/> 注销（仅注销登记填写）		
注销原因	<input type="checkbox"/> 成员大会决议解散 <input type="checkbox"/> 章程规定的解散事由出现 <input type="checkbox"/> 因合并或者分立需要解散 <input type="checkbox"/> 依法被吊销营业执照、责令关闭或者被撤销 <input type="checkbox"/> 法律、行政法规规定的其他情形_____。	
注销方式	<input type="checkbox"/> 普通注销 <input type="checkbox"/> 简易注销	
公告情况	<input type="checkbox"/> 通过国家企业信用信息公示系统公告 公告日期： <input type="checkbox"/> 通过报纸公告（仅限普通注销）报纸名称：_____ 公告日期：	
清税情况	<input type="checkbox"/> 已清理完毕 <input type="checkbox"/> 未涉及纳税义务	
债权债务清理情况	<input type="checkbox"/> 已清理完毕 <input type="checkbox"/> 无债权债务	

分支机构注销登记情况	<input type="checkbox"/> 已注销完毕 <input type="checkbox"/> 无分支机构				
<input type="checkbox"/> 指定代表/委托代理人信息（必填项）					
委托权限	1、同意 <input type="checkbox"/> 不同意 <input type="checkbox"/> 核对登记材料中的复印件并签署核对意见； 2、同意 <input type="checkbox"/> 不同意 <input type="checkbox"/> 修改企业自备文件的错误； 3、同意 <input type="checkbox"/> 不同意 <input type="checkbox"/> 修改有关表格的填写错误； 4、同意 <input type="checkbox"/> 不同意 <input type="checkbox"/> 领取营业执照和有关文书。				
固定电话		移动电话		指定代表/委托代理人签字	
（指定代表或者委托代理人身份证件复、影印件粘贴处）					
<input type="checkbox"/> 申请人签署（必填项）					
<p>本申请人和签字人承诺如下，并承担相应的法律责任。</p> <p>（一）填报的信息及提交的材料真实、准确、有效、完整。</p> <p>（二）使用的名称符合《企业名称登记管理规定》有关要求，不含有损国家、社会公共利益或违背公序良俗及有其他不良影响的内容；名称与他人使用的名称近似侵犯他人合法权益的，依法承担法律责任；如使用的名称被登记机关认定为不适宜名称，将主动配合登记机关进行纠正。</p> <p>（三）已依法取得住所（经营场所）使用权，申请登记的住所（经营场所）信息与实际一致。</p> <p>（四）经营范围涉及到法律、行政法规、国务院决定规定、地方行政法规和地方规章规定，需要办理许可的，在取得相关部门批准前，不从事相关经营活动。</p> <p>法定代表人签字：</p> <p>清算组负责人签字（仅限注销登记）：</p> <p style="text-align: right;">盖章</p> <p style="text-align: right;">年 月 日</p>					

注：农民专业合作社（联合社）更换法定代表人的变更登记申请由新任法定代表人签字。

附表 1

法定代表人信息

本表适用于设立及变更法定代表人填写。

姓 名		移动电话	
身份证件类型		身份证件号码	
固定电话		电子邮箱	
<div>(身份证件复、影印件粘贴处)</div>			
<p>《中华人民共和国农民专业合作社法》第三十七条规定：“农民专业合作社的理事长、理事、经理不得兼任业务性质相同的其他农民专业合作社的理事长、理事、监事、经理。”第三十八条规定：“执行与农民专业合作社业务有关的公务的人员，不得担任农民专业合作社的理事长、理事、监事、经理或者财务会计人员。”</p> <p>本人符合《中华人民共和国农民专业合作社法》第三十七条、第三十八条的规定，并对此承诺的真实性承担责任。</p> <p>法定代表人签字：</p> <div>年 月 日</div>			

附表 2

农民专业合作社成员出资清单

项目 序号	出资成员 姓名或名称	出资方式	出资额 (元)	出资成员 签名或盖章

成员出资总额：_____（元）

法定代表人签字：_____年 月 日

附表 3

农民专业合作社成员名册

项目 序号	成员姓名 或名称	证件名称及号码	住所	成员类型
成员总数：_____（名） 其中：农民成员：_____（名）所占比例：_____ % 企业、事业单位或社会团体成员：_____（名）所占比例：_____ %				

本农民专业合作社的成员符合《农民专业合作社法》第十九条、二十条的规定，并对此承诺的真实性承担责任。

法定代表人签字：

年 月 日

附表 4

联络员信息

姓 名		固定电话	
移动电话		电子邮箱	
身份证件类型		身份证件号码	
（身份证件复、影印件粘贴处，可另附）			

注：1、联络员主要负责本企业与企业登记机关的联系沟通，以本人个人信息登录国家企业信用信息公示系统依法向社会公示本企业有关信息等。联络员应了解企业登记相关法规和企业信息公示有关规定。

2、《联络员信息》未变更的不需重填。

附表 5

农民专业合作社成员身份证明复印件

成员身份证明复印件粘贴处

附表 6

财务负责人信息

姓 名		固定电话	
移动电话		电子邮箱	
身份证件类型		身份证件号码	
<div>(身份证件复印件粘贴处)</div>			

分支机构登记（备案）申请书

□基本信息（必填项）				
名称		统一社会信用代码 <small>（设立登记无需填写）</small>		
经营场所	_____省（市/自治区）_____市（地区/盟/自治州）_____县（自治县/旗/自治旗/市/区）_____乡（民族乡/镇/街道）_____村（路/社区）_____号 _____			
联系电话			邮政编码	
隶属市场主体 （单位）	类型	<input type="checkbox"/> 公司 <input type="checkbox"/> 合伙企业 <input type="checkbox"/> 非公司企业法人 <input type="checkbox"/> 个人独资企业 <input type="checkbox"/> 农民专业合作社 <input type="checkbox"/> 其他_____		
	名 称		统一社会信用代码	
	登记机关		经营期限	
□设立（仅设立登记填写）				
申领执照	<input type="checkbox"/> 申领纸质执照 其中：副本_____个（电子执照系统自动生成，纸质执照自行勾选）			
经营范围 （根据登记机关公布的经营项目分类标准办理经营范围登记）	（涉及“多证合一”事项办理的，申请人须根据市场主体自身情况填写《“多证合一”政府部门共享信息项》相关内容。）			
资金数额 （分公司除外）	_____万元 币种 <input type="checkbox"/> 人民币 <input type="checkbox"/> 其他 _____		经营期限	<input type="checkbox"/> 长期 <input type="checkbox"/> _____年
□变更登记/备案 □非公司企业分支机构改制				
变更/备案/改制事项	原登记内容		变更/备案/改制后登记内容	
□注销（仅注销登记填写）				

注销方式	<input type="checkbox"/> 普通注销 <input type="checkbox"/> 简易注销		
注销原因	<input type="checkbox"/> 隶属企业（单位）决定撤销。 <input type="checkbox"/> 被依法责令关闭。 <input type="checkbox"/> 被登记机关依法吊销或撤销。 <input type="checkbox"/> 其它原因：_____。		
清税情况	<input type="checkbox"/> 已清理完毕 <input type="checkbox"/> 未涉及纳税义务		
债权债务清理 (分公司、个人独资/合伙企业分支机构不填写)	<input type="checkbox"/> 主管部门或者清算组织负责清理债权债务 <input type="checkbox"/> 债务清理完结		
<input type="checkbox"/>负责人信息（仅设立及变更负责人填写）			
姓 名		国别（地区）	
身份证件类型		身份证件号码	
固定电话		移动电话	
电子邮箱			
（身份证件复、影印件粘贴处）			
拟任负责人签字：		年 月 日	
负责人任免文件 <input type="checkbox"/> 经决定，免去_____的负责人职务。 <input type="checkbox"/> 经决定，兹任命_____为负责人。			

☐指定代表/委托代理人（必填项）

委托权限

- 1、同意☐不同意☐核对登记材料中的复印件并签署核对意见；
- 2、同意☐不同意☐修改企业自备文件的错误；
- 3、同意☐不同意☐修改有关表格的填写错误；
- 4、同意☐不同意☐领取营业执照和有关文书。

固定电话

移动电话

（指定代表或者委托代理人身份证件复、影印件粘贴处）

指定代表/委托代理人签字：

年 月 日

☐申请人签署（必填项）

本申请人和签字人承诺如下，并承担相应的法律责任：

- （一）填报的信息及提交的材料真实、准确、有效、完整。
- （二）使用的名称符合《企业名称登记管理规定》有关要求，不含有损国家、社会公共利益或违背公序良俗及有其他不良影响的内容；名称与他人使用的名称近似侵犯他人合法权益的，依法承担法律责任；如使用的名称被登记机关认定为不适宜名称，将主动配合登记机关进行纠正。
- （三）已依法取得住所（经营场所）使用权，申请登记的住所（经营场所）信息与实际一致。
- （四）经营范围涉及法律、行政法规、国务院决定规定、地方行政法规和地方规章规定，需要办理许可的，在取得相关部门批准前，不从事相关经营活动。

申请人签字：

隶属企业（单位）盖章

年 月 日

注：1、申请普通注销、简易注销的公司、非公司企业、农民专业合作社分支机构由法定代表人签字，合伙企业分支机构由隶属企业执行事务合伙人（或委派代表）签字，个人独资企业分支机构由隶属企业投资人签字；

2、人民法院裁定清算（破产）的由其指定的清算组负责人（破产管理人）签字。

附表 1

联络员信息

姓 名		固定电话	
移动电话		电子邮箱	
身份证件类型		身份证件号码	
<p>（身份证件复、影印件粘贴处）</p>			

注：1、联络员主要负责本企业与企业登记机关的联系沟通，以本人个人信息登录国家企业信用信息公示系统依法向社会公示本企业有关信息等。联络员应了解企业登记相关法规和企业信息公示有关规定。

2、《联络员信息》未变更的不需重填。

附表 2

财务负责人信息

姓 名		固定电话	
移动电话		电子邮箱	
身份证件类型		身份证件号码	
<div>(身份证件复印件粘贴处)</div>			

1-5.农民专业合作社变更流程图

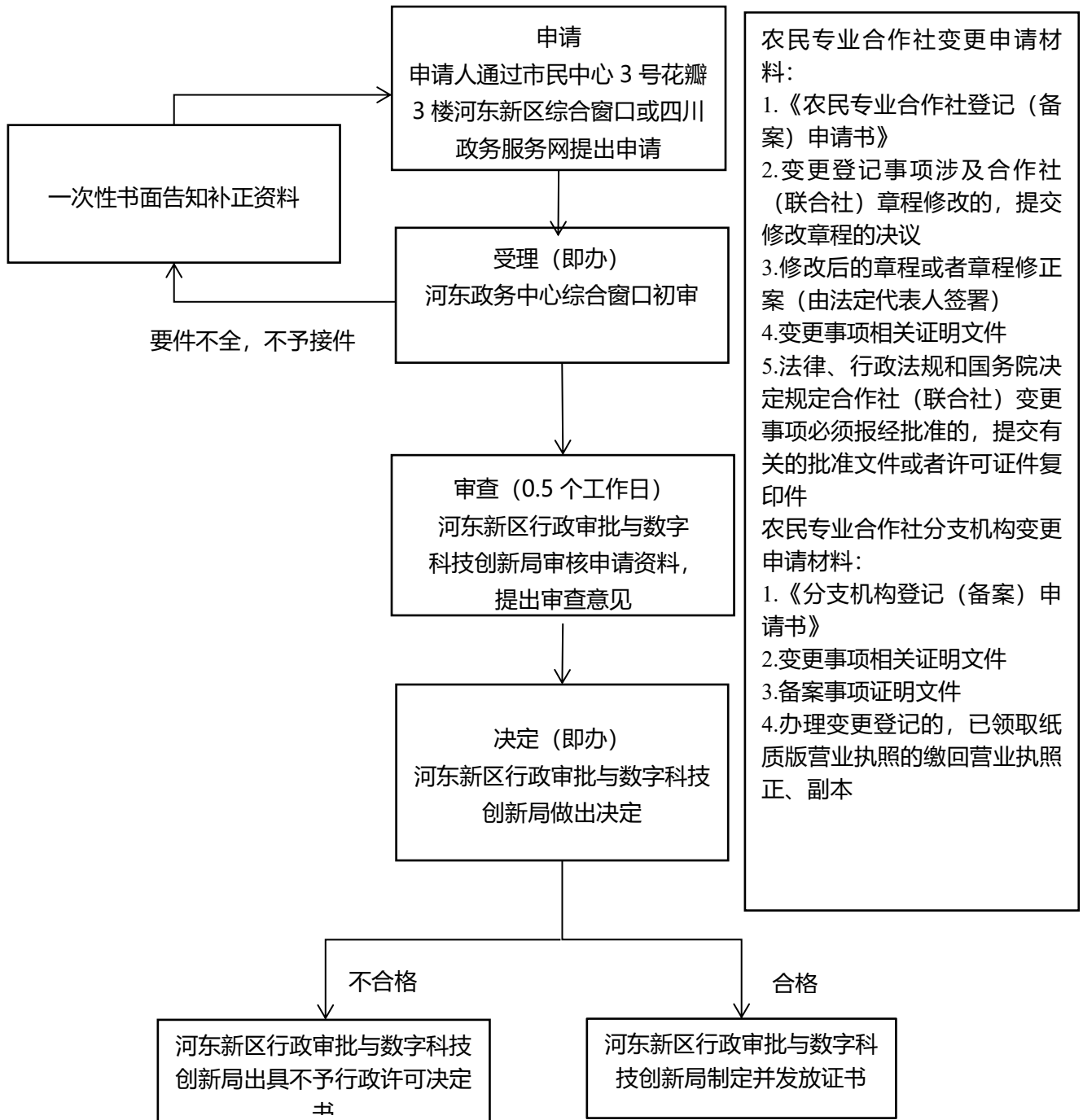

线下办理地址：市民中心三号花瓣三楼河东新区行政审批综合服务区

线上办理网址：四川政务服务网（<http://www.sczwfw.gov.cn>）

业务咨询电话：0825-3181506

法定办结时限：6 个工作日

承诺办结时限：0.5 个工作日

温馨提示：1.证书有效期限为：无期限

2.证书有效地域范围：全国

农民专业合作社登记（备案）申请书

□基本信息（必填项）			
农民专业合作社类型	<input type="checkbox"/> 农民专业合作社 <input type="checkbox"/> 农民专业合作社联合社		
名称			
统一社会信用代码	（限变更登记、备案填写）		
住所/主要经营场所			
联系电话		邮政编码	
□设立（仅设立登记填写）			
成员出资总额	_____万元		
申领纸质执照	<input type="checkbox"/> 申领纸质执照 其中：副本_____个（电子执照系统自动生成，纸质执照自行勾选）		
经营范围 （根据登记机关公布的经营项目分类标准办理经营范围登记）	（涉及“多证合一”事项办理的，申请人须根据市场主体自身情况填写《“多证合一”政府部门共享信息项》相关内容。）		

注：本申请书适用农民专业合作社申请设立、变更、备案、注销。

☐变更（仅变更登记填写，只填写与本次申请有关的事项，可另附页）

变更事项	原登记内容	变更后登记内容

注：变更事项包括名称、住所、出资总额、经营范围、法定代表人（姓名）。

☐备案（仅备案填写）

事 项	<input type="checkbox"/> 章程（章程修正案） <input type="checkbox"/> 成员 <input type="checkbox"/> 联络员
-----	---

☐注销（仅注销登记填写）

注销原因	<input type="checkbox"/> 成员大会决议解散 <input type="checkbox"/> 章程规定的解散事由出现 <input type="checkbox"/> 因合并或者分立需要解散 <input type="checkbox"/> 依法被吊销营业执照、责令关闭或者被撤销 <input type="checkbox"/> 法律、行政法规规定的其他情形_____。
注销方式	<input type="checkbox"/> 普通注销 <input type="checkbox"/> 简易注销
公告情况	<input type="checkbox"/> 通过国家企业信用信息公示系统公告 公告日期： <input type="checkbox"/> 通过报纸公告（仅限普通注销）报纸名称：_____ 公告日期：
清税情况	<input type="checkbox"/> 已清理完毕 <input type="checkbox"/> 未涉及纳税义务
债权债务清理情况	<input type="checkbox"/> 已清理完毕 <input type="checkbox"/> 无债权债务

分支机构注销登记情况	<input type="checkbox"/> 已注销完毕 <input type="checkbox"/> 无分支机构				
<input type="checkbox"/> 指定代表/委托代理人信息（必填项）					
委托权限	1、同意 <input type="checkbox"/> 不同意 <input type="checkbox"/> 核对登记材料中的复印件并签署核对意见； 2、同意 <input type="checkbox"/> 不同意 <input type="checkbox"/> 修改企业自备文件的错误； 3、同意 <input type="checkbox"/> 不同意 <input type="checkbox"/> 修改有关表格的填写错误； 4、同意 <input type="checkbox"/> 不同意 <input type="checkbox"/> 领取营业执照和有关文书。				
固定电话		移动电话		指定代表/委托代理人签字	
（指定代表或者委托代理人身份证件复、影印件粘贴处）					
<input type="checkbox"/> 申请人签署（必填项）					
<p>本申请人和签字人承诺如下，并承担相应的法律责任。</p> <p>（一）填报的信息及提交的材料真实、准确、有效、完整。</p> <p>（二）使用的名称符合《企业名称登记管理规定》有关要求，不含有损国家、社会公共利益或违背公序良俗及有其他不良影响的内容；名称与他人使用的名称近似侵犯他人合法权益的，依法承担法律责任；如使用的名称被登记机关认定为不适宜名称，将主动配合登记机关进行纠正。</p> <p>（三）已依法取得住所（经营场所）使用权，申请登记的住所（经营场所）信息与实际一致。</p> <p>（四）经营范围涉及到法律、行政法规、国务院决定规定、地方行政法规和地方规章规定，需要办理许可的，在取得相关部门批准前，不从事相关经营活动。</p> <p>法定代表人签字：</p> <p>清算组负责人签字（仅限注销登记）：</p> <p style="text-align: right;">盖章</p> <p style="text-align: right;">年 月 日</p>					

注：农民专业合作社（联合社）更换法定代表人的变更登记申请由新任法定代表人签字。

附表 1

法定代表人信息

本表适用于设立及变更法定代表人填写。

姓 名		移动电话	
身份证件类型		身份证件号码	
固定电话		电子邮箱	
<div>(身份证件复、影印件粘贴处)</div>			
<div><p>《中华人民共和国农民专业合作社法》第三十七条规定：“农民专业合作社的理事长、理事、经理不得兼任业务性质相同的其他农民专业合作社的理事长、理事、监事、经理。”第三十八条规定：“执行与农民专业合作社业务有关的公务的人员，不得担任农民专业合作社的理事长、理事、监事、经理或者财务会计人员。”</p><p>本人符合《中华人民共和国农民专业合作社法》第三十七条、第三十八条的规定，并对此承诺的真实性承担责任。</p><p>法定代表人签字：</p><div>年 月 日</div></div>			

附表 2

农民专业合作社成员出资清单

项目 序号	出资成员 姓名或名称	出资方式	出资额 (元)	出资成员 签名或盖章

成员出资总额：_____（元）

法定代表人签字：_____年 月 日

附表 3

农民专业合作社成员名册

项目 序号	成员姓名 或名称	证件名称及号码	住所	成员类型

成员总数：_____（名）
其中：农民成员：_____（名）所占比例：_____%
企业、事业单位或社会团成员：_____（名）所占比例：_____%

本农民专业合作社的成员符合《农民专业合作社法》第十九条、二十条的规定，并对此承诺的真实性承担责任。

法定代表人签字:

年 月 日

附表 4

联络员信息

姓 名		固定电话	
移动电话		电子邮箱	
身份证件类型		身份证件号码	

(身份证件复、影印件粘贴处, 可另附)

注：1、联络员主要负责本企业与企业登记机关的联系沟通，以本人个人信息登录国家企业信用信息公示系统依法向社会公示本企业有关信息等。联络员应了解企业登记相关法规和企业信息公示有关规定。

2、《联络员信息》未变更的不需重填。

附表 5

农民专业合作社成员身份证明复印件

成员身份证明复印件粘贴处

附表 6

财务负责人信息

姓 名		固定电话	
移动电话		电子邮箱	
身份证件类型		身份证件号码	

(身份证件复印件粘贴处)

分支机构登记（备案）申请书

□基本信息（必填项）				
名称		统一社会信用代码 (设立登记无需填写)		
经营场所	____省（市/自治区）____市（地区/盟/自治州）____县（自治县/旗/自治旗/市/区）____乡（民族乡/镇/街道）____村（路/社区）____号			
联系电话			邮政编码	
隶属市场主体 (单位)	类型	<input type="checkbox"/> 公司 <input type="checkbox"/> 合伙企业 <input type="checkbox"/> 非公司企业法人 <input type="checkbox"/> 个人独资企业 <input type="checkbox"/> 农民专业合作社 <input type="checkbox"/> 其他_____		
	名 称		统一社会信用代码	
	登记机关		经营期限	
□设立（仅设立登记填写）				
申领执照	<input type="checkbox"/> 申领纸质执照 其中：副本____个（电子执照系统自动生成，纸质执照自行勾选）			
经营范围 (根据登记机关公布的经营项目分类标准办理经营范围登记)	(涉及“多证合一”事项办理的，申请人须根据市场主体自身情况填写《“多证合一”政府部门共享信息项》相关内容。)			
资金数额 (分公司除外)	_____万元 币种 <input type="checkbox"/> 人民币 <input type="checkbox"/> 其他 _____		经营期限	<input type="checkbox"/> 长期 <input type="checkbox"/> ____年
□变更登记/备案 □非公司企业分支机构改制				
变更/备案/改制事项	原登记内容		变更/备案/改制后登记内容	
□注销(仅注销登记填写)				
注销方式	<input type="checkbox"/> 普通注销 <input type="checkbox"/> 简易注销			

注销原因	<input type="checkbox"/> 隶属企业（单位）决定撤销。 <input type="checkbox"/> 被依法责令关闭。 <input type="checkbox"/> 被登记机关依法吊销或撤销。 <input type="checkbox"/> 其它原因：_____。		
清税情况	<input type="checkbox"/> 已清理完毕 <input type="checkbox"/> 未涉及纳税义务		
债权债务清理 (分公司、个人独资/合伙企业分支机构不填写)	<input type="checkbox"/> 主管部门或者清算组织负责清理债权债务 <input type="checkbox"/> 债务清理完结		
<input type="checkbox"/>负责人信息（仅设立及变更负责人填写）			
姓 名		国别（地区）	
身份证件类型		身份证件号码	
固定电话		移动电话	
电子邮箱			
（身份证件复、影印件粘贴处）			
拟任负责人签字：_____年 月 日			
负责人任免文件 <input type="checkbox"/> 经决定，免去_____的负责人职务。 <input type="checkbox"/> 经决定，兹任命_____为负责人。			

☐指定代表/委托代理人（必填项）

委托权限

- 1、同意☐不同意☐核对登记材料中的复印件并签署核对意见；
- 2、同意☐不同意☐修改企业自备文件的错误；
- 3、同意☐不同意☐修改有关表格的填写错误；
- 4、同意☐不同意☐领取营业执照和有关文书。

固定电话

移动电话

（指定代表或者委托代理人身份证件复、影印件粘贴处）

指定代表/委托代理人签字：

年 月 日

☐申请人签署（必填项）

本申请人和签字人承诺如下，并承担相应的法律责任：

- （一）填报的信息及提交的材料真实、准确、有效、完整。
- （二）使用的名称符合《企业名称登记管理规定》有关要求，不含有损国家、社会公共利益或违背公序良俗及有其他不良影响的内容；名称与他人使用的名称近似侵犯他人合法权益的，依法承担法律责任；如使用的名称被登记机关认定为不适宜名称，将主动配合登记机关进行纠正。
- （三）已依法取得住所（经营场所）使用权，申请登记的住所（经营场所）信息与实际一致。
- （四）经营范围涉及法律、行政法规、国务院决定规定、地方行政法规和地方规章规定，需要办理许可的，在取得相关部门批准前，不从事相关经营活动。

申请人签字：

隶属企业（单位）盖章

年 月 日

注：1、申请普通注销、简易注销的公司、非公司企业、农民专业合作社分支机构由法定代表人签字，合伙企业分支机构由隶属企业执行事务合伙人（或委派代表）签字，个人独资企业分支机构由隶属企业投资人签字；

2、人民法院裁定清算（破产）的由其指定的清算组负责人（破产管理人）签字。

附表 1

联络员信息

姓 名		固定电话	
移动电话		电子邮箱	
身份证件类型		身份证件号码	
<div>(身份证件复、影印件粘贴处)</div>			

注：1、联络员主要负责本企业与企业登记机关的联系沟通，以本人个人信息登录国家企业信用信息公示系统依法向社会公示本企业有关信息等。联络员应了解企业登记相关法规和企业信息公示有关规定。

3、《联络员信息》未变更的不需重填。

附表 2

财务负责人信息

姓 名		固定电话	
移动电话		电子邮箱	
身份证件类型		身份证件号码	
<div>(身份证件复印件粘贴处)</div>			

1-6.农民专业合作社注销流程图

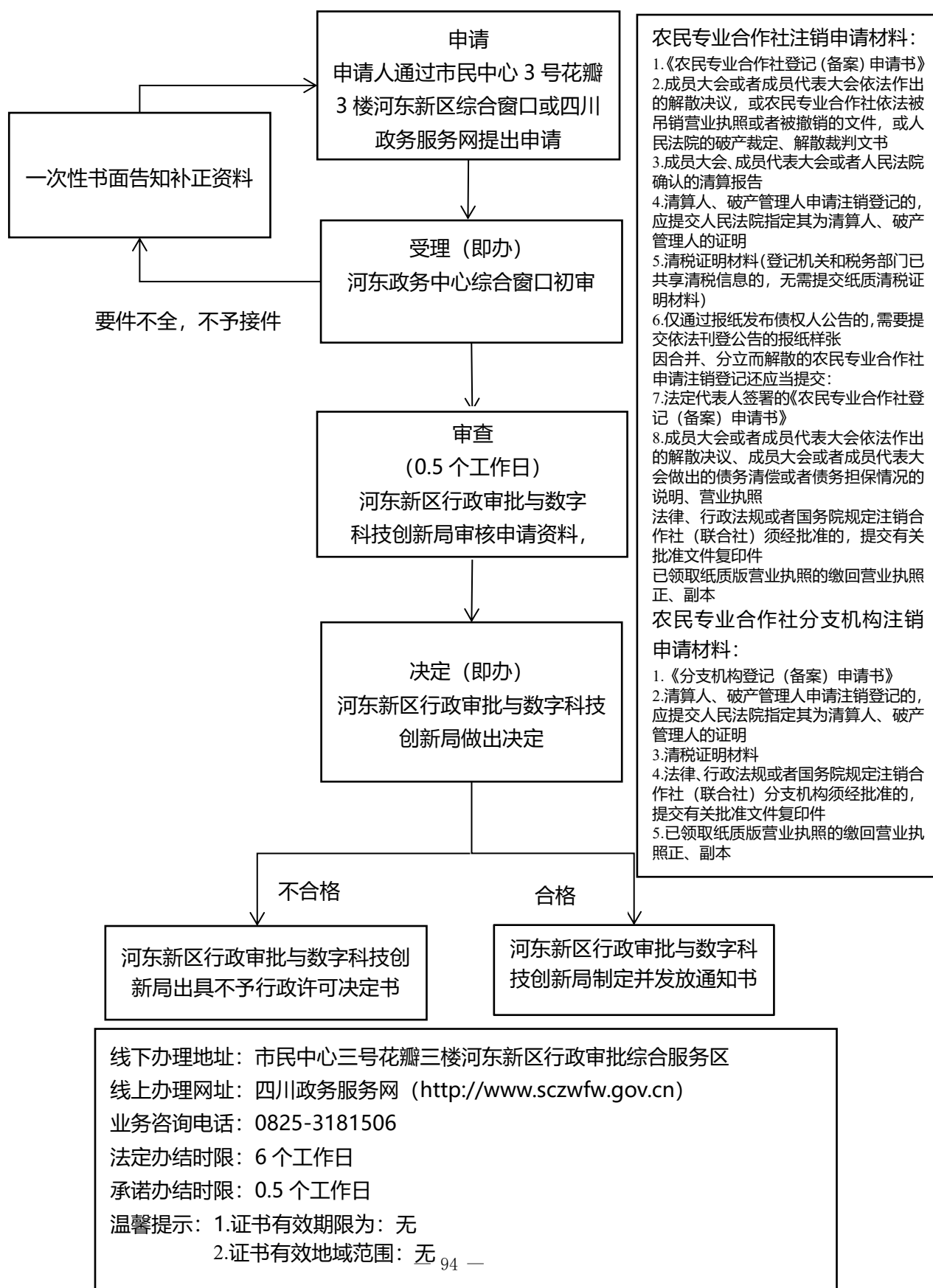

农民专业合作社登记（备案）申请书

□基本信息（必填项）			
农民专业合作社类型	<input type="checkbox"/> 农民专业合作社 <input type="checkbox"/> 农民专业合作社联合社		
名称			
统一社会信用代码	（限变更登记、备案填写）		
住所/主要经营场所			
联系电话		邮政编码	
□设立（仅设立登记填写）			
成员出资总额	_____万元		
申领纸质执照	<input type="checkbox"/> 申领纸质执照 其中：副本_____个（电子执照系统自动生成，纸质执照自行勾选）		
经营范围 （根据登记机关公布的经营项目分类标准办理经营范围登记）	（涉及“多证合一”事项办理的，申请人须根据市场主体自身情况填写《“多证合一”政府部门共享信息项》相关内容。）		

注：本申请书适用农民专业合作社申请设立、变更、备案、注销。

<input type="checkbox"/> 变更（仅变更登记填写，只填写与本次申请有关的事项，可另附页）		
变更事项	原登记内容	变更后登记内容
注：变更事项包括名称、住所、出资总额、经营范围、法定代表人（姓名）。		
<input type="checkbox"/> 备案（仅备案填写）		
事 项	<input type="checkbox"/> 章程（章程修正案） <input type="checkbox"/> 成员 <input type="checkbox"/> 联络员	
<input type="checkbox"/> 注销（仅注销登记填写）		
注销原因	<input type="checkbox"/> 成员大会决议解散 <input type="checkbox"/> 章程规定的解散事由出现 <input type="checkbox"/> 因合并或者分立需要解散 <input type="checkbox"/> 依法被吊销营业执照、责令关闭或者被撤销 <input type="checkbox"/> 法律、行政法规规定的其他情形_____。	
注销方式	<input type="checkbox"/> 普通注销 <input type="checkbox"/> 简易注销	
公告情况	<input type="checkbox"/> 通过国家企业信用信息公示系统公告 公告日期： <input type="checkbox"/> 通过报纸公告（仅限普通注销）报纸名称：_____ 公告日期：	
清税情况	<input type="checkbox"/> 已清理完毕 <input type="checkbox"/> 未涉及纳税义务	
债权债务清理情况	<input type="checkbox"/> 已清理完毕 <input type="checkbox"/> 无债权债务	

分支机构注销登记情况	<input type="checkbox"/> 已注销完毕 <input type="checkbox"/> 无分支机构				
<input type="checkbox"/> 指定代表/委托代理人信息（必填项）					
委托权限	1、同意 <input type="checkbox"/> 不同意 <input type="checkbox"/> 核对登记材料中的复印件并签署核对意见； 2、同意 <input type="checkbox"/> 不同意 <input type="checkbox"/> 修改企业自备文件的错误； 3、同意 <input type="checkbox"/> 不同意 <input type="checkbox"/> 修改有关表格的填写错误； 4、同意 <input type="checkbox"/> 不同意 <input type="checkbox"/> 领取营业执照和有关文书。				
固定电话		移动电话		指定代表/委托代理人签字	
（指定代表或者委托代理人身份证件复、影印件粘贴处）					
<input type="checkbox"/> 申请人签署（必填项）					
<p>本申请人和签字人承诺如下，并承担相应的法律责任。</p> <p>（一）填报的信息及提交的材料真实、准确、有效、完整。</p> <p>（二）使用的名称符合《企业名称登记管理规定》有关要求，不含有损国家、社会公共利益或违背公序良俗及有其他不良影响的内容；名称与他人使用的名称近似侵犯他人合法权益的，依法承担法律责任；如使用的名称被登记机关认定为不适宜名称，将主动配合登记机关进行纠正。</p> <p>（三）已依法取得住所（经营场所）使用权，申请登记的住所（经营场所）信息与实际一致。</p> <p>（四）经营范围涉及到法律、行政法规、国务院决定规定、地方行政法规和地方规章规定，需要办理许可的，在取得相关部门批准前，不从事相关经营活动。</p> <p>法定代表人签字：</p> <p>清算组负责人签字（仅限注销登记）：</p> <p style="text-align: right;">盖章</p> <p style="text-align: right;">年 月 日</p>					

注：农民专业合作社（联合社）更换法定代表人的变更登记申请由新任法定代表人签字。

附表 1

法定代表人信息

本表适用于设立及变更法定代表人填写。

姓 名		移动电话	
身份证件类型		身份证件号码	
固定电话		电子邮箱	
<div>(身份证件复、影印件粘贴处)</div>			
<p>《中华人民共和国农民专业合作社法》第三十七条规定：“农民专业合作社的理事长、理事、经理不得兼任业务性质相同的其他农民专业合作社的理事长、理事、监事、经理。”第三十八条规定：“执行与农民专业合作社业务有关的公务的人员，不得担任农民专业合作社的理事长、理事、监事、经理或者财务会计人员。”</p> <p>本人符合《中华人民共和国农民专业合作社法》第三十七条、第三十八条的规定，并对此承诺的真实性承担责任。</p> <p>法定代表人签字：</p> <div>年 月 日</div>			

附表 2

农民专业合作社成员出资清单

项目 序号	出资成员 姓名或名称	出资方式	出资额 (元)	出资成员 签名或盖章

成员出资总额：_____（元）

法定代表人签字：

年 月 日

附表 3

农民专业合作社成员名册

项目 序号	成员姓名 或名称	证件名称及号码	住所	成员类型
成员总数：_____（名） 其中：农民成员：_____（名）所占比例：_____ % 企业、事业单位或社会团体成员：_____（名）所占比例：_____ %				

本农民专业合作社的成员符合《农民专业合作社法》第十九条、二十条的规定，并对此承诺的真实性承担责任。

法定代表人签字：

年 月 日

附表 4

联络员信息

姓 名		固定电话	
移动电话		电子邮箱	
身份证件类型		身份证件号码	
（身份证件复、影印件粘贴处，可另附）			

注：1、联络员主要负责本企业与企业登记机关的联系沟通，以本人个人信息登录国家企业信用信息公示系统依法向社会公示本企业有关信息等。联络员应了解企业登记相关法规和企业信息公示有关规定。

2、《联络员信息》未变更的不需重填。

附表 5

农民专业合作社成员身份证明复印件

成员身份证明复印件粘贴处

附表 6

财务负责人信息

姓 名		固定电话	
移动电话		电子邮箱	
身份证件类型		身份证件号码	
<div>(身份证件复印件粘贴处)</div>			

分支机构登记（备案）申请书

□基本信息（必填项）				
名称		统一社会信用代码 <small>（设立登记无需填写）</small>		
经营场所	_____省（市/自治区）_____市（地区/盟/自治州）_____县（自治县/旗/自治旗/市/区）_____乡（民族乡/镇/街道）_____村（路/社区）_____号 _____			
联系电话			邮政编码	
隶属市场主体 （单位）	类型	<input type="checkbox"/> 公司 <input type="checkbox"/> 合伙企业 <input type="checkbox"/> 非公司企业法人 <input type="checkbox"/> 个人独资企业 <input type="checkbox"/> 农民专业合作社 <input type="checkbox"/> 其他_____		
	名 称		统一社会信用代码	
	登记机关		经营期限	
□设立（仅设立登记填写）				
申领执照	<input type="checkbox"/> 申领纸质执照 其中：副本_____个（电子执照系统自动生成，纸质执照自行勾选）			
经营范围 （根据登记机关公布的经营项目分类标准办理经营范围登记）	（涉及“多证合一”事项办理的，申请人须根据市场主体自身情况填写《“多证合一”政府部门共享信息项》相关内容。）			
资金数额 （分公司除外）	_____万元 币种 <input type="checkbox"/> 人民币 <input type="checkbox"/> 其他 _____		经营期限	<input type="checkbox"/> 长期 <input type="checkbox"/> _____年
□变更登记/备案 □非公司企业分支机构改制				
变更/备案/改制事项	原登记内容		变更/备案/改制后登记内容	

注：本申请书适用于分公司、营业单位、非公司企业分支机构、合伙企业分支机构（以上类型包含内资和外资）、个人独资企业分支机构、农民专业合作社（联合社）分支机构申请设立、变更、注销、备案及非公司企业分支机构改制。

□注销(仅注销登记填写)			
注销方式	<input type="checkbox"/> 普通注销 <input type="checkbox"/> 简易注销		
注销原因	<input type="checkbox"/> 隶属企业（单位）决定撤销。 <input type="checkbox"/> 被依法责令关闭。 <input type="checkbox"/> 被登记机关依法吊销或撤销。 <input type="checkbox"/> 其它原因：_____。		
清税情况	<input type="checkbox"/> 已清理完毕 <input type="checkbox"/> 未涉及纳税义务		
债权债务清理 (分公司、个人独资/合伙企业分支机构不填写)	<input type="checkbox"/> 主管部门或者清算组织负责清理债权债务 <input type="checkbox"/> 债务清理完结		
□负责人信息（仅设立及变更负责人填写）			
姓 名		国别（地区）	
身份证件类型		身份证件号码	
固定电话		移动电话	
电子邮箱			
（身份证件复、影印件粘贴处）			
拟任负责人签字：		年 月 日	
负责人任免文件 <input type="checkbox"/> 经决定，免去_____的负责人职务。 <input type="checkbox"/> 经决定，兹任命_____为负责人。			

☐指定代表/委托代理人（必填项）

委托权限

- 1、同意☐不同意☐核对登记材料中的复印件并签署核对意见；
- 2、同意☐不同意☐修改企业自备文件的错误；
- 3、同意☐不同意☐修改有关表格的填写错误；
- 4、同意☐不同意☐领取营业执照和有关文书。

固定电话

移动电话

（指定代表或者委托代理人身份证件复、影印件粘贴处）

指定代表/委托代理人签字：

年 月 日

☐申请人签署（必填项）

本申请人和签字人承诺如下，并承担相应的法律责任：

- （一）填报的信息及提交的材料真实、准确、有效、完整。
- （二）使用的名称符合《企业名称登记管理规定》有关要求，不含有损国家、社会公共利益或违背公序良俗及有其他不良影响的内容；名称与他人使用的名称近似侵犯他人合法权益的，依法承担法律责任；如使用的名称被登记机关认定为不适宜名称，将主动配合登记机关进行纠正。
- （三）已依法取得住所（经营场所）使用权，申请登记的住所（经营场所）信息与实际一致。
- （四）经营范围涉及法律、行政法规、国务院决定规定、地方行政法规和地方规章规定，需要办理许可的，在取得相关部门批准前，不从事相关经营活动。

申请人签字：

隶属企业（单位）盖章

年 月 日

注：1、申请普通注销、简易注销的公司、非公司企业、农民专业合作社分支机构由法定代表人签字，合伙企业分支机构由隶属企业执行事务合伙人（或委派代表）签字，个人独资企业分支机构由隶属企业投资人签字；

2、人民法院裁定清算（破产）的由其指定的清算组负责人（破产管理人）签字。

附表 1

联络员信息

姓 名		固定电话	
移动电话		电子邮箱	
身份证件类型		身份证件号码	
<p>（身份证件复、影印件粘贴处）</p>			

注：1、联络员主要负责本企业与企业登记机关的联系沟通，以本人个人信息登录国家企业信用信息公示系统依法向社会公示本企业有关信息等。联络员应了解企业登记相关法规和企业信息公示有关规定。

2、《联络员信息》未变更的不需重填。

附表 2

财务负责人信息

姓 名		固定电话	
移动电话		电子邮箱	
身份证件类型		身份证件号码	
<div>(身份证件复印件粘贴处)</div>			

1-7.计量标准器具核准流程图

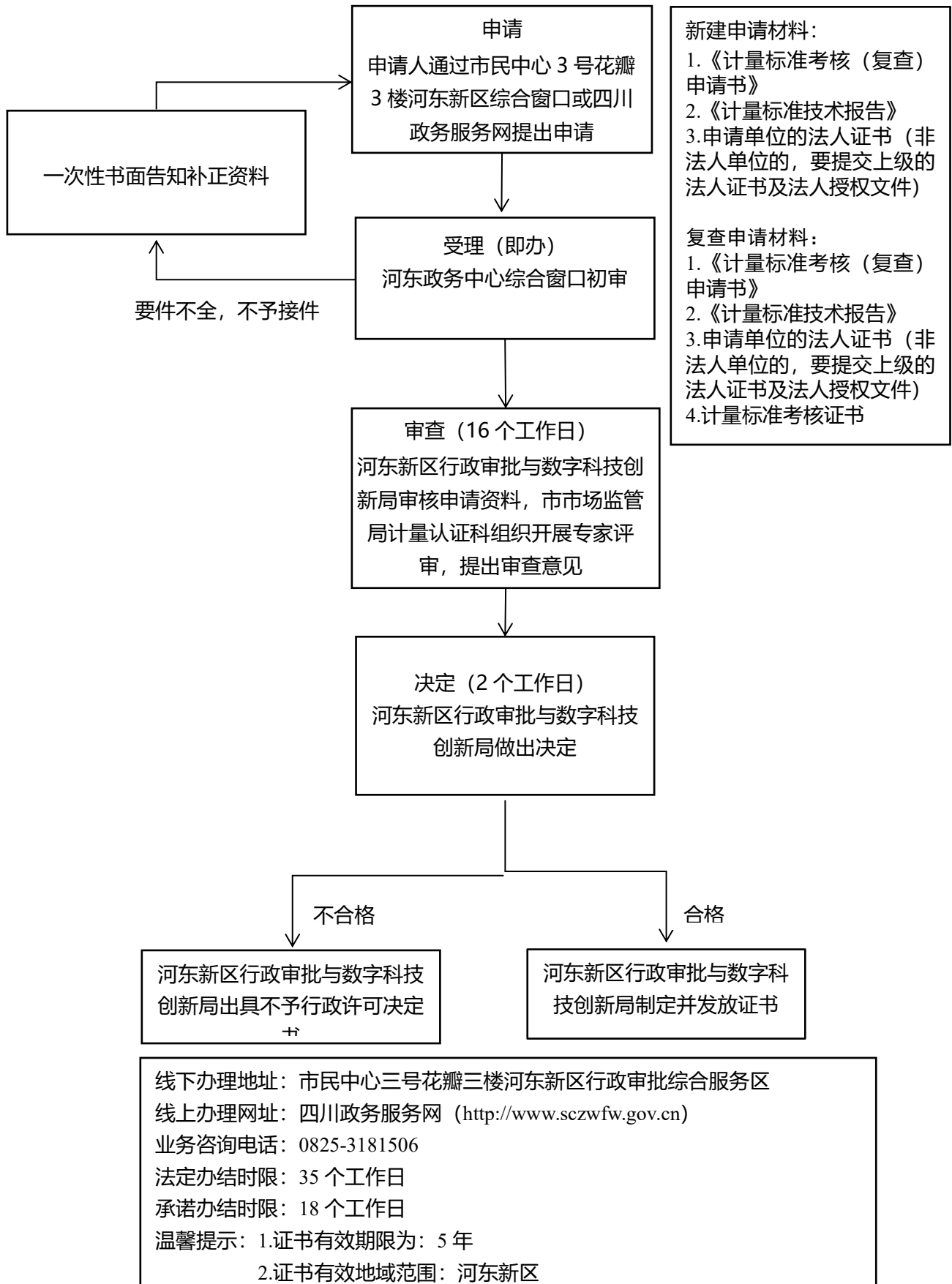

计量标准考核(复查)申请书 (模版)

[] 量标 证字第 号

计量标准名称 刀口形直尺检定装置

计量标准代码 01517100

建标单位名称 成都市×××股份有限公司

统一社会信用代码 915101000000000000

单位地址 成都市高新区××路××号

邮政编码 610000

计量标准负责人及电话 陈三, 028-12345678, 13880000000

计量标准管理部门联系人及电话 赵四, 028-87654321,

2018 年 4 月 1 日

说 明

1. 申请新建计量标准考核，建标单位应当提供以下资料：
 - 1) 《计量标准考核（复查）申请书》原件一式三份和电子版一份；
 - 2) 《计量标准技术报告》原件一份；
 - 3) 计量标准器及主要配套设备有效的检定或校准证书复印件一套；
 - 4) 开展检定或校准项目的原始记录及相应的模拟检定或校准证书复印件两套；
 - 5) 检定或校准人员能力证明复印件一套；
 - 6) 可以证明计量标准具有相应测量能力的其他技术资料（如果适用）复印件一套。
2. 申请计量标准复查考核，建标单位应当提供以下资料：
 - 1) 《计量标准考核（复查）申请书》原件一式三份和电子版一份；
 - 2) 《计量标准考核证书》原件一份；
 - 3) 《计量标准技术报告》原件一份；
 - 4) 《计量标准考核证书》有效期内计量标准器及主要配套设备连续、有效的检定或校准证书复印件一套；
 - 5) 随机抽取该计量标准近期开展检定或校准工作的原始记录及相应的检定或校准证书复印件两套；
 - 6) 《计量标准考核证书》有效期内连续的《检定或校准结果的重复性试验记录》复印件一套；
 - 7) 《计量标准考核证书》有效期内连续的《计量标准的稳定性考核记录》复印件一套；
 - 8) 检定或校准人员能力证明复印件一套；
 - 9) 《计量标准更换申报表》（如果适用）复印件一份；
 - 10) 《计量标准封存（或撤销）申报表》（如果适用）复印件一份；
 - 11) 可以证明计量标准具有相应测量能力的其他技术资料（如果适用）复印件一套。
3. 《计量标准考核（复查）申请书》采用计算机打印，并使用 A4 纸。

注：新建计量标准申请考核时不必填写“计量标准考核证书号”。

计量标准 名 称		刀口形直尺检定装置			计量标准 考核证书号			
保存地点		成都市高新区××路××号			计量标准 原值（万元）		××	
计量标准 类 别		<input type="checkbox"/> 社会公用 <input type="checkbox"/> 计量授权		<input type="checkbox"/> 部门最高 <input type="checkbox"/> 计量授权		<input checked="" type="checkbox"/> 企事业最高 <input type="checkbox"/> 计量授权		
测量范围		(0~200) mm						
不确定度或 准确度等级或 最大允许误差		一级						
计量 标准 器	名 称	型 号	测量范围	不确定度 或准确度等级 或最大允许误差	制造厂及 出厂编号	检定周 期或复 校间隔	末次检 定或校 准日期	检定或校 准机构及 证书号
	研磨平尺	200	(0~200) mm	一级	B001	12 个月	200006 11	A22009016 5
主要 配套 设备								

环境 条件 及 设施	序号	项 目			要 求		实际情况		结 论
	1	温 度			(20±5)℃		(20±5)℃		符合要求
	2	湿 度			≤65%RH		≤65%RH		符合要求
	3	其 它			防尘、防振		防尘、防振		符合要求
	4								
	5								
	6								
	7								
	8								
检定 或 校准 人员	姓 名	性 别	年 龄	从事本 项目年限	学 历	能力证明 名称及编号	核准的检定 或校准项目		
	×××	男	45	18	大专	002647	刀口形直尺		
	×××	女	29	6	中技	002658	平直尺		

文件 集 登 记	序 号	名 称	是否具备	备 注
	1	计量标准考核证书（如果适用）	是	
	2	社会公用计量标准证书（如果适用）	是	
	3	计量标准考核（复查）申请书	是	
	4	计量标准技术报告	是	
	5	检定或校准结果的重复性试验记录	是	
	6	计量标准的稳定性考核记录	是	
	7	计量标准更换申报表（如果适用）	否	不适用
	8	计量标准封存（或撤销）申报表（如果适用）	否	不适用
	9	计量标准履历书	是	
	10	国家计量检定系统表（如果适用）	是	
	11	计量检定规程或计量技术规范	是	
	12	计量标准操作程序	是	
	13	计量标准器及主要配套设备使用说明书（如果适用）	是	
	14	计量标准器及主要配套设备的检定或校准证书	是	
	15	检定或校准人员能力证明	是	
	16	实验室的相关管理制度		
	16.1	实验室岗位管理制度	是	
	16.2	计量标准使用维护管理制度	是	
	16.3	量值溯源管理制度	是	
	16.4	环境条件及设施管理制度	是	
	16.5	计量检定规程或计量技术规范管理制度	是	
	16.6	原始记录及证书管理制度	是	
	16.7	事故报告管理制度	是	
	16.8	计量标准文件集管理制度	是	
	17	开展检定或校准工作的原始记录及相应的检定或校准证书副本	是	
	18	可以证明计量标准具有相应测量能力的其他技术资料（如果适用）		
	18.1	检定或校准结果的不确定度评定报告	是	
	18.2	计量比对报告	是	
	18.3	研制或改造计量标准的技术鉴定或验收资料	是	

开展的 检定或 校准项目	名 称	测量范围	不确定度或准确度 等级或最大允许误差	所依据的计量检定规程 或计量技术规范的编号及名称
	×××××	×××××	××××××××××	×××××××××××××× ×
建标单位意见		拟申请新建计量标准考核。 <div style="text-align: right;"> 负责人签字：王少秋 （公章） 2018 年 4 月 1 日 </div>		
建标单位 主管部门意见		同意申请计量标准考核。 <div style="text-align: right;"> （公章） 2018 年 4 月 2 日 </div>		
主持考核的 人民政府计量 行政部门意见		<div style="text-align: right;"> （公章） 年 月 日 </div>		
组织考核的 人民政府计量 行政部门意见		<div style="text-align: right;"> （公章） 年 月 日 </div>		

附件 2

计量标准技术报告

计量标准名称 _____

计量标准负责人 _____

建标单位名称 _____

填 写 日 期 _____

目 录

一、建立计量标准的目的·····	()
二、计量标准的工作原理及其组成·····	()
三、计量标准器及主要配套设备·····	()
四、计量标准的主要技术指标·····	()
五、环境条件·····	()
六、计量标准的量值溯源和传递框图·····	()
七、计量标准的稳定性考核·····	()
八、检定或校准结果的重复性试验·····	()
九、检定或校准结果的不确定度评定·····	()
十、检定或校准结果的验证·····	()
十一、结论·····	()
十二、附加说明·····	()

一、建立计量标准的目的

二、计量标准的工作原理及其组成

三、计量标准器及主要配套设备

	名 称	型 号	测量范围	不确定度 或准确度等级 或最大允许误差	制造厂及 出厂编号	检定周 期或复 校间隔	检定或 校准机构
计 量 标 准 器							
主 要 配 套 设 备							

四、计量标准的主要技术指标

--	--	--	--	--

五、环境条件

序号	项 目	要 求	实际情况	结 论
1	温 度			
2	湿 度			
3				
4				
5				
6				

六、计量标准的量值溯源和传递框图

注：应当提供《计量标准的稳定性考核记录》。

七、计量标准的稳定性考核

八、检定或校准结果的重复性试验

注：应当提供《检定或校准结果的重复性试验记录》。

九、检定或校准结果的不确定度评定
十、检定或校准结果的验证
十一、结论
十二、附加说明

附件 3

授权委托书

_____市场监督管理局：

兹委托_____同志（身份证号码：_____）为我单位
委托代理人，前往你局办理 _____事
项事宜。本单位将承担该代理人行为的全部法律后果和法律责任。

授权期限： 年 月 日至申请办理终结之日止。

委托代理人（签字）：

法定代表人（签字）：

单位名称（盖章）：

年 月 日

附：身份证复印件（代理人）

1-8.计量标准器具核准流程图（变更、注销）

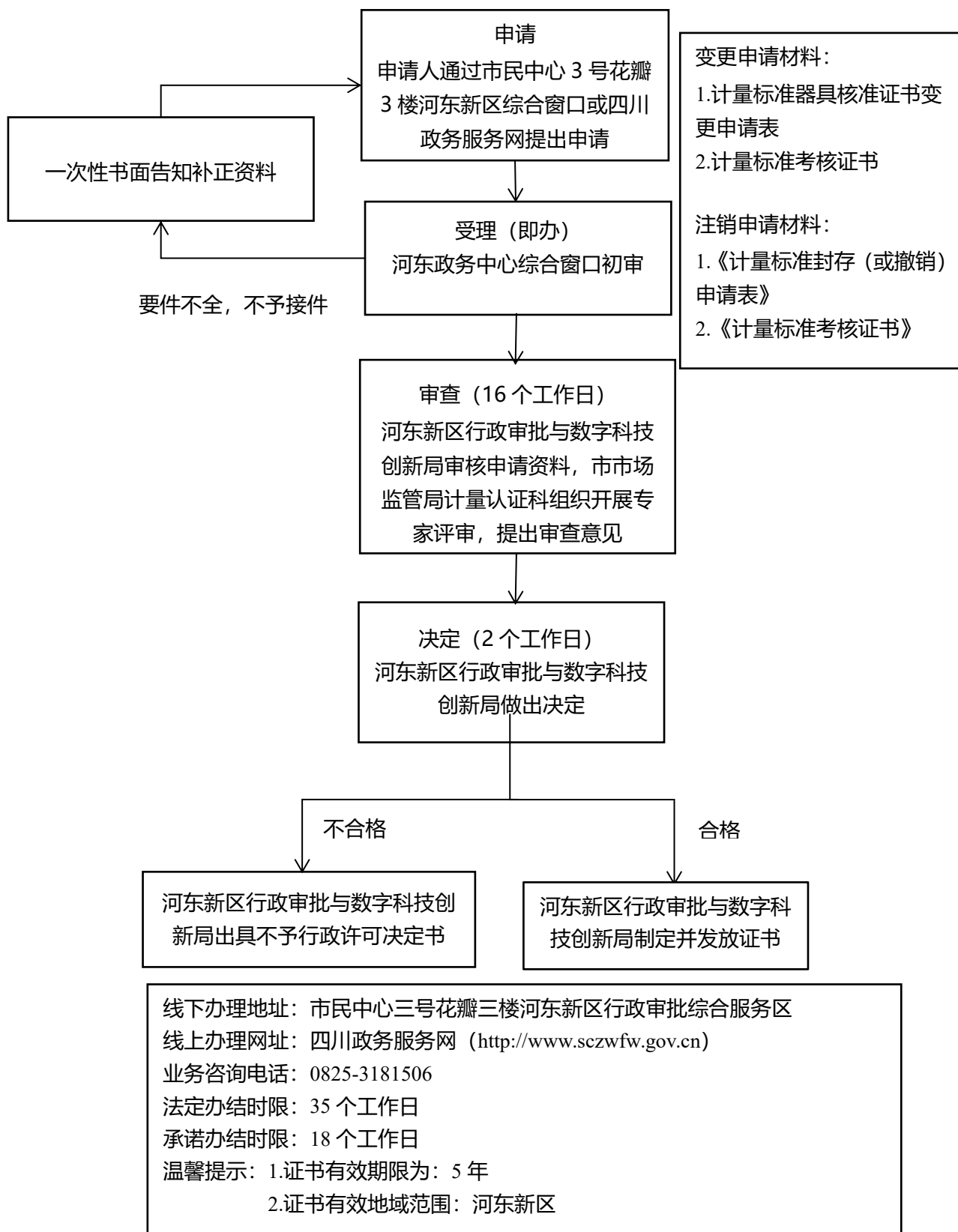

计量标准器具核准证书变更申请表

（模板）

原单位名称	XXXXXX	原法定代表人	XX
原单位地址	XXXXXXXXXXXXXXXXXX		
原营业执照统一社会信用代码	XXXXXXXXXXXXXXXXXX		
变更后单位名称	XXXXXX	法定代表人	XXX
变更后单位地址	XXXXXXXXXX		
变更后营业执照统一社会信用代码	XXXXXX		
计量标准考核证书号	XXXX	有效期限	XXXX
联系人姓名	XX	电话	XXX
		传真	XXX
联系人手机号	XXXX	电子邮箱	XXX
变更原因	XXXXXX		
申请单位意见	<div style="text-align: right;"> XXX 法定代表人（签名）： （单位公章） 年 月 日 </div>		
审批部门意见	<div style="text-align: right;"> XXXXX （单位公章） 年 月 日 </div>		

注：1、证书的变更仅限于标准条件未有任何变化，即只是单位名称变更的情形。

2、申请时需提交的材料：变更申请表、名称变更证明文件、计量标准考核证书原件。

计量标准封存（或撤销）申报表 （模版）

计量标准名称	XXXX	代码	XXX
测量范围	XX		
不确定度或准确度等级或最大允许误差	XX		
计量标准考核证书号	XXX	计量标准考核证书有效期	XXX
申请类型	<input type="checkbox"/> 封存 <input type="checkbox"/> 撤销		
封存或撤销原因	<input type="checkbox"/> 技术改造 <input type="checkbox"/> 搬迁 需要说明的其他情况： <input type="checkbox"/> 计量标准器或主要配套设备出现问题 <input type="checkbox"/> 无量传工作 <input type="checkbox"/> 其他		
申请停用时间	年 月 日——年 月 日		
建标单位意见	负责人签字：(公章) 年 月 日		
建标单位主管部门意见	(公章) 年 月 日		
主持考核的人民政府 计量行政部门意见	(公章) 年 月 日		

注：1 计量标准需要封存或撤销时，建标单位应当填写《计量标准封存（或撤销）申报表》一式两份报主持考核的人民政府计量行政部门。

2 《计量标准封存（或撤销）申报表》采用计算机打印。

1-9.承担国家法定计量检定机构任务授权流程图

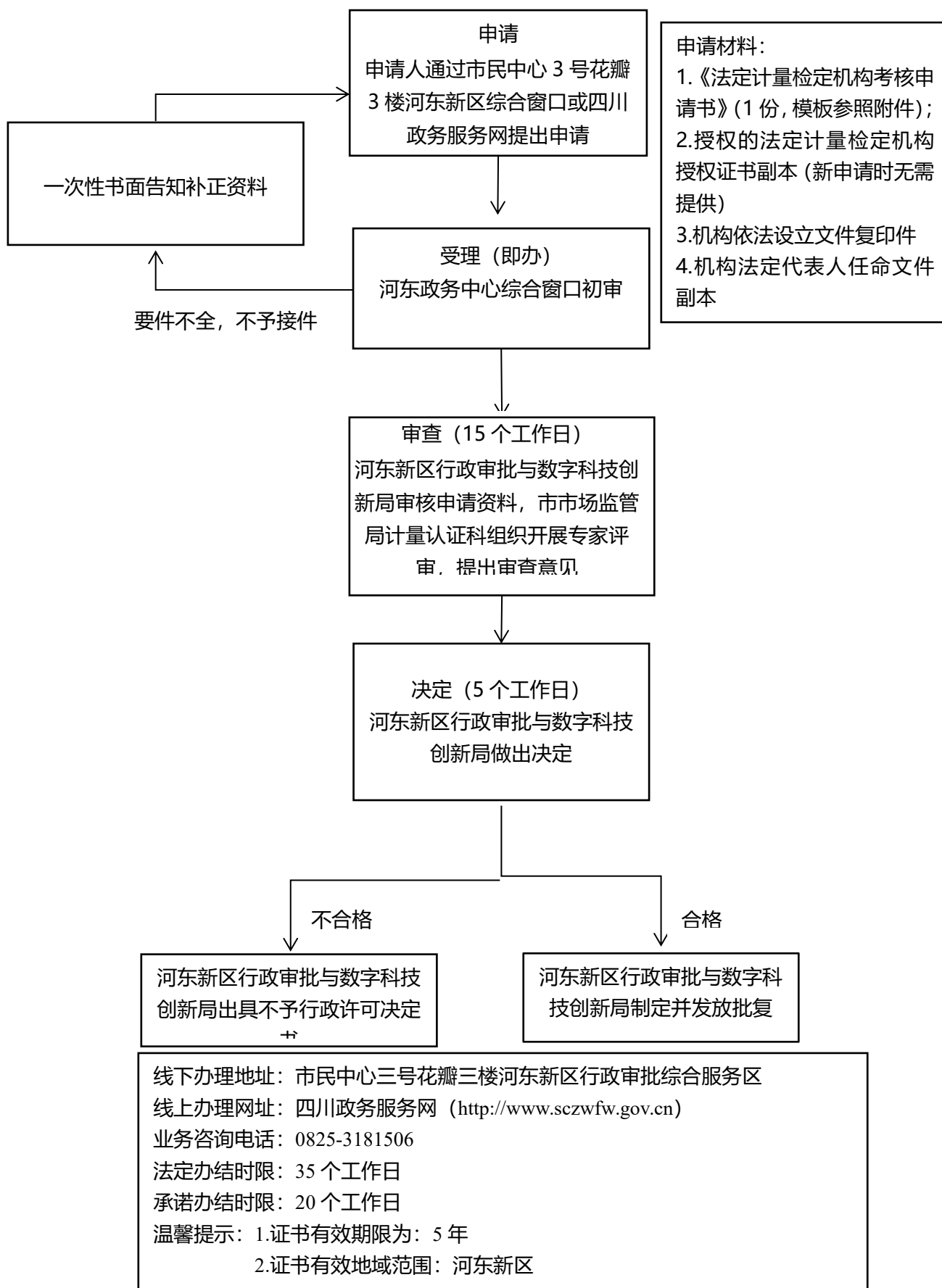

法定计量检定机构

考 核 申 请 书

(模板)

申请机构名称： 四川省 XXXXX 研究院

(盖章)

申请机构负责人： 张三

(签字)

申 请 日 期： 20xx 年 xx 月 xx 日

受理申请单位名称： XX 市行政审批和数据局

受 理 日 期： 20xx 年 xx 月 xx 日

经办人 (签字)： _____

一、基本情况

机构名称：四川省 xxxxx 研究院					
依法设立的文件名称及编号：《四川省市场监督管理局关于同意筹建四川省 xxxxx 研究院的批复》川市监办函〔20XX〕xxx 号					
法定代表人：xxx					
法定代表人聘任文件名称及编号：《四川省 xxxxx 研究院关于张三等同志的任职通知》（川 X 院【20XX】xxx 号）					
主管部门：xxxxxx（无主管部门可不填写）					
授权部门名称及授权证书号：四川省市场监督管理局（川）法计（20XX）xxxx 号					
地址：四川省 xxxxxxxxxxxxxxxxxxxx					
联系人	电话	传真	电子信箱	邮政编码	
xxx	028-xx	028-xx	Xxxx.com	610xxx	
机构负责人	职务名称	姓名	文化程度	技术职称	
正职	院长	张三	本科	高级工程师	
副职	副院长	李四	研究生	高级工程师	
副职					
副职					
技术负责人		xxxx	xxxx	xxxx	
质量负责人		xxxx	xxxx	xxxx	
人力资源	职工总数	技术人员数	高级职称人数	中级职称人数	
各类人员数	xx	xx	xx	xx	
占职工总数比例	xx	xx	xx	xx	
设备资源	计量基准数	计量标准数	设备总台套数	设备固定资产总额	
xx	xx	xx	xx	xx	
设施资源	实验办公用房面积	恒温实验室面积	非恒温实验室面积	非实验用房面积	
xx	xx	xx	xx	xx	
工作量	年检定台件数	年校准台件数	年商品量/商品包装检验批次	年型式评价批次	年能源效率标识计量检测批次
年			/		

二、承担（或申请承担）法定任务和开展（或申请开展）业务范围

研究建立社会公用计量标准；进行量值传递，执行强制检定和法律规定的其他检定测试任务；开展计量检定/校准/检测/检验，为社会提供量值溯源服务；开展商品量的检验；起草计量技术规范；从事计量技术开发和应用。

三、提供如下文件

1、机构依法设立的文件副本	1 份
2、机构法定代表人任命文件副本	1 份
3、授权的法定计量检定机构授权证书副本	1 份
4、考核项目表 B1——检定项目	1 份
5、考核项目表 B2——校准项目	1 份
6、考核项目表 B3——商品量/商品包装检验项目	1 份
7、考核项目表 B4——型式评价项目	1 份
8、考核项目表 B5——能源效率标识计量检测项目	1 份
9、考核规范与管理体系文件对照检查表	1 份
10、证书报告签发人员一览表(D1 表)	1 份
11、证书报告签发人员考核记录(D2 表)	1 份
12、质量手册	1 份
13、程序文件目录	1 份
14、已参加的计量比对和（或）能力验证活动目录及结果	1 份

（以上文件除提供纸质文件外，其中 4-11 项还应提供电子文本各一份）

1-10.特种设备使用登记办理流程图

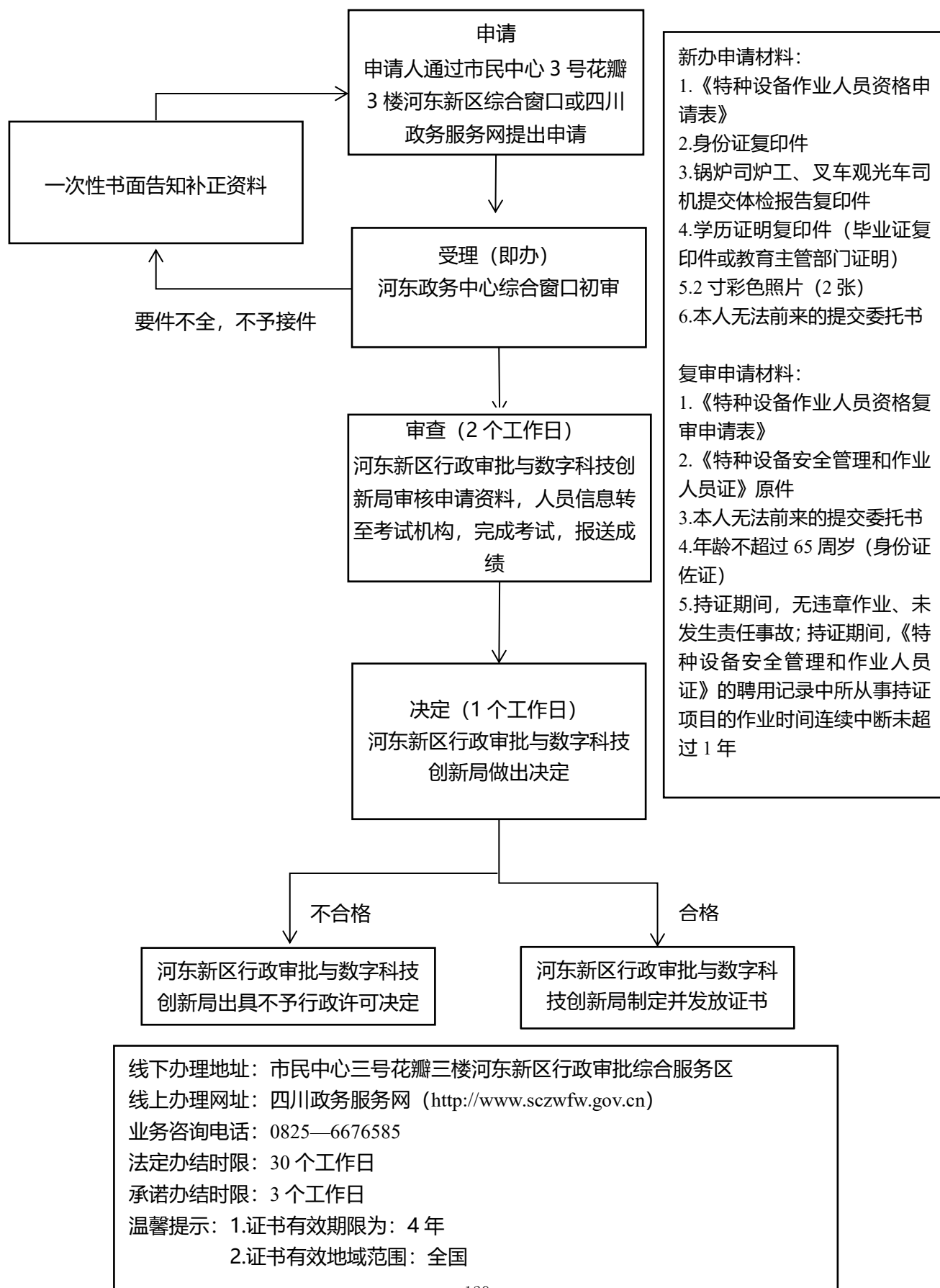

特种设备作业人员资格申请表（模板）

姓名	XXx	性别	x	(近期 2 寸正面 免冠白底彩色照 片)
身份证件号	510xxxxxXXXXXXx	文化程度	例如：本科	
工作单位	XXxxxxxxxx 公 司			
工作单位地址	xx 省 xx 市(州)xx 县(区/市)xx 乡(镇/街道)xx 村(路) xx 门牌号码			
通信地址	xx 省 xx 市(州)xx 县(区/市)xx 乡(镇/街道)xx 村(路)xx 门牌号码			
邮编	xxxxxx	联系电话	13xxxxxxxxxx	
申请作业项目	例如：安全阀校验	申请项目代号	例如：F	
工 作 简 历	如实填写			
相 关 资 料	<input checked="" type="checkbox"/> 身份证明(复印件 1 份) <input checked="" type="checkbox"/> 学历证明(毕业证复印件 1 份) 口体检报告(1 份，相应考试大纲有要求的)			
用 人 单 位 意 见	(申请人在非户籍的工作所在地申请时需填写 本栏) 如实填写 <div>用 人 单 位 (加 盖 公 章)： 20xx 年 xx 月 xx 日</div>			
本人声明，以上填写信息及所提交的资料均合法、真实、有效、并承诺对填写的内容负责。 <div>申请人(签字):张三 20xx 年 xx 月 xx 日</div>				

注：1. 申请人在网上申请的，填报申请表后打印签字并扫描上传。

委 托 书

委托人：

身份证号：

本人因工作繁忙不能亲自办理，特委托 XX（身份证号码）代表我领取特种设备作业人员证件《特种设备安全管理和作业人员证》。对于被委托人在办理证书过程中签署的有关事项，我均以认可，并对此所造成的一切后果均由委托人本人负责。

委托人：

日 期：

（被委托人身份证粘贴处）

特种设备作业人员资格复审申请表(模版)

姓 名	张三	性 别	男	(近期 2 寸正面 免冠白底彩色 照片)
通信地址	XX 市 XX 区 XX 路 XX 号			
文化程度	高中	邮政编码	XXXXXX	
身份证件号	5100000000000000000	联系电话	18000XXXXXX	
复审作业项目	安全阀校验	复审项目代号	F	
证件编号		首次发证日期		
用人单位	XXXXXXX 公司			
单位地址	XX 市 XX 区 XX 路 XX 号			
单位联系人	王二	联系电话	13XXXXXXXX	
持 证 期 间 作 业 经 历	XX 年 X 月至今, 在 XX 市 XX 公司工作。			
复 审 资 料	<input checked="" type="checkbox"/> 《特种设备安全管理和作业人员证》(原件)			
自 我 承 诺	持证期间是否发生过违章作业行为和责任事故: <input checked="" type="checkbox"/> 未发生过 <input type="checkbox"/> 发生过			
<p>本人声明, 以上填写信息及所提交的资料均合法、真实、有效, 并承诺对填写的内容负责。</p> <p style="text-align: right;">申请人(签字): 张三 XXXX 年 XX 月 XX 日</p>				

注: 申请人在网上申请的, 填报申请表后打印签字并扫描上传。

委 托 书

委托人：

身份证号：

本人因工作繁忙不能亲自领取，特委托 XX（身份证号码）代表我领取特种设备作业人员证件《特种设备安全管理和作业人员证》。对于被委托人在办理证书过程中签署的有关事项，我均以认可，并对此所造成的一切后果均由委托人本人负责。

委托人：

日 期：

（被委托人身份证粘贴处）

1-11.食品经营许可（仅销售预包装食品除外）流程图

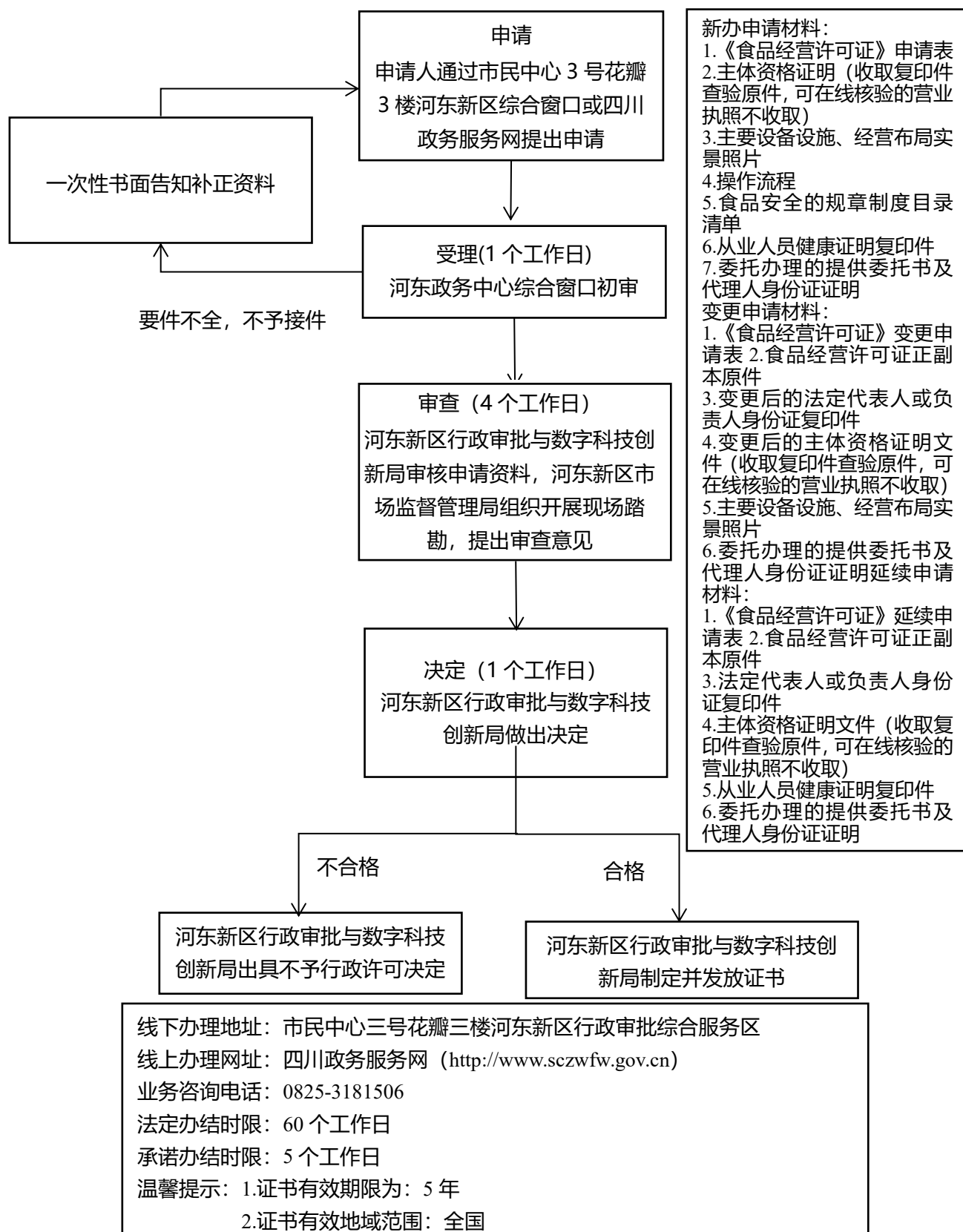

附 1

食品经营许可证申请书（模板）

申请事项：☐新办

☐变更

☐延续

申请人名称： xx （签字或盖章）

申请日期： xx 年 xx 月 xx 日

《食品经营许可证》申请表

经营者名称	
统一社会信用代码	
许可证编号 (新办不填此项)	
住 所	
经营场所	
仓库地址 (如有)	
实体门店 (单选)	<input type="checkbox"/> 有, <input type="checkbox"/> 无;
变更事项	<input type="checkbox"/> 经营者名称变更 <input type="checkbox"/> 法定代表人 (负责人) 变更 <input type="checkbox"/> 住所变更 <input type="checkbox"/> 经营场所门牌号变更 <input type="checkbox"/> 主体业态变更 <input type="checkbox"/> 经营项目变更 <div style="text-align: right;">(变更、延续申请时填写)</div>
主体业态 (单选)	<input type="checkbox"/> 食品销售经营者 <input type="checkbox"/> 餐饮服务经营者 <input type="checkbox"/> 集中用餐单位食堂
主体业态勾选“食品销售经营者”, 请继续勾选右侧内容	是否从事食品批发销售: <input type="checkbox"/> 是, <input type="checkbox"/> 否; 是否利用自动设备销售: <input type="checkbox"/> 是, <input type="checkbox"/> 否; 是否现场制售: <input type="checkbox"/> 是, <input type="checkbox"/> 否;
主体业态勾选“餐饮服务经营者”, 请继续勾选右侧内容 (可以复选)	<input type="checkbox"/> 中央厨房 <input type="checkbox"/> 集体用餐配送 <input type="checkbox"/> 自动售卖机 <input type="checkbox"/> 车厢型餐车 <input type="checkbox"/> 简单制售 如果为集中用餐配送, 请勾选: <input type="checkbox"/> 向学校供餐 <input type="checkbox"/> 向托幼机构供餐 <div style="text-align: right;">供餐学校 1: _____</div>

	_____ 供餐学校 2:
主体业态勾选“ 集中用餐单位食堂 ”，请继续勾选右侧内容（可以复选）	<input type="checkbox"/> 学校，请勾选： <input type="checkbox"/> 自营食堂 <input type="checkbox"/> 承包型 _____ 承包企业 1: _____ 承包企业 2: <input type="checkbox"/> 托幼机构，请勾选： <input type="checkbox"/> 自营食堂 <input type="checkbox"/> 承包型 _____ 承包企业 1: _____ 承包企业 2:
经营项目	1. <input type="checkbox"/> 散装食品销售 <input type="checkbox"/> 含冷藏冷冻食品销售 <input type="checkbox"/> 含散装熟食销售 2. <input type="checkbox"/> 散装食品和预包装食品销售 <input type="checkbox"/> 含冷藏冷冻食品销售 <input type="checkbox"/> 含散装熟食销售 <input type="checkbox"/> 含保健食品销售 <input type="checkbox"/> 含特殊医学用途配方食品销售____ <input type="checkbox"/> 含婴幼儿配方乳粉销售 <input type="checkbox"/> 含其他婴幼儿配方食品销售_____ 3. <input type="checkbox"/> 热食类食品制售 4. <input type="checkbox"/> 冷食类食品制售 <input type="checkbox"/> 含冷加工糕点制售 <input type="checkbox"/> 含冷荤类食品制售____ 5. <input type="checkbox"/> 生食类食品制售 6. <input type="checkbox"/> 半成品制售（仅限中央厨房申请） 7. <input type="checkbox"/> 自制饮品制售 8. <input type="checkbox"/> 简单制售 9. <input type="checkbox"/> 食品销售连锁管理 10. <input type="checkbox"/> 餐饮服务连锁管理 11. <input type="checkbox"/> 餐饮服务管理_____
经济性质（主体类型）	<input type="checkbox"/> 企业 <input type="checkbox"/> 个体工商户 <input type="checkbox"/> 农民专业合作社 <input type="checkbox"/> 其它
经营面积(平方米)	

法定代表人（负责人）情况登记表

姓 名		性 别	
户籍登记住址			
证件类型		证件号	
固定电话		移动电话	

《食品经营许可证》申请审核意见表

受理意见	受理人员签字： <div style="text-align: right; margin-top: 20px;"> 年 月 日 </div>
核准意见	审批人员签字： <div style="text-align: right; margin-top: 20px;"> 年 月 日 </div>

核发《食品经营许可证》情况登记表

发证人员签字		发证日期	年 月 日
领取许可证情况	<p style="text-align: center; margin-bottom: 20px;">本人领取了许可证正本 1 份，副本 1 份。</p> <p style="text-align: right;"> 领取人签字（盖章）： 年 月 日 </p>		

附件 2

食品经营操作流程

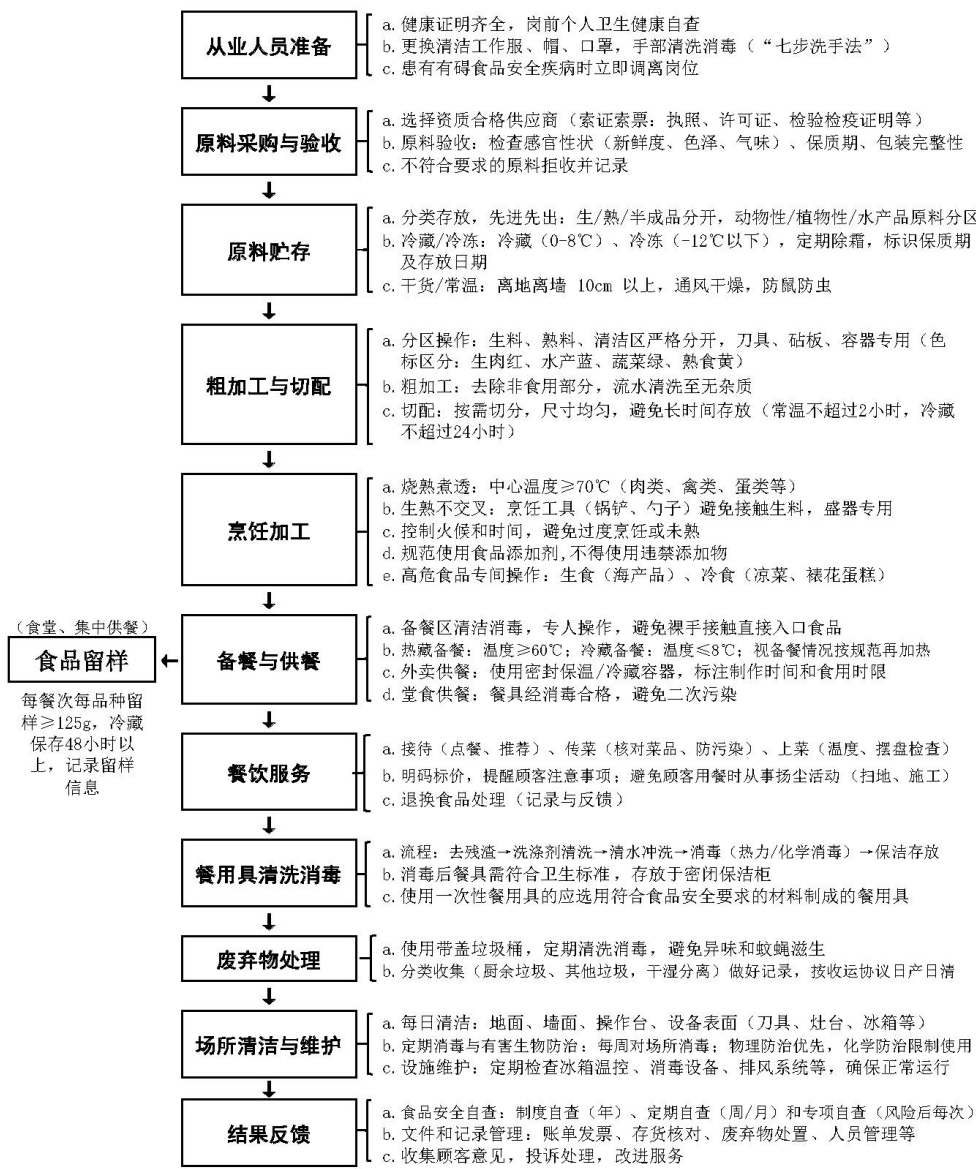

经营者名称（单位名称）：_____

法定代表人（负责人）（签字捺印或盖章）：_____

_____ 年 ____ 月 ____ 日

注：1、从事餐饮服务类经营项目的经营者应按实际经营情况制定操作流程文件，此件可供申请人直接使用，或按实际经营情况自行制定；
2、仅从事食品销售类经营项目的不需要提供操作流程。

附件 3

保证食品安全的规章制度清单

序号	制度名称	是否建立
第一部分	1 从业人员健康管理制度	是 <input type="checkbox"/> 否 <input type="checkbox"/>
	2 食品安全管理人员培训和考核管理制度	是 <input type="checkbox"/> 否 <input type="checkbox"/>
	3 食品安全员（总监）任命及管理制度	是 <input type="checkbox"/> 否 <input type="checkbox"/>
	4 食品安全自查与报告制度	是 <input type="checkbox"/> 否 <input type="checkbox"/>
	5 食品经营过程与控制制度	是 <input type="checkbox"/> 否 <input type="checkbox"/>
	6 废弃物处置制度	是 <input type="checkbox"/> 否 <input type="checkbox"/>
	7 设施设备清洗消毒和维修保养制度	是 <input type="checkbox"/> 否 <input type="checkbox"/>
	8 进货查验记录、食品安全信息追溯制度	是 <input type="checkbox"/> 否 <input type="checkbox"/>
	9 食品添加剂使用管理制度	是 <input type="checkbox"/> 否 <input type="checkbox"/>
	10 食品贮存、运输（包括有特殊温度、湿度控制要求的食品和食用农产品的全程温度、湿度控制）管理制度	是 <input type="checkbox"/> 否 <input type="checkbox"/>
	11 食品安全信息公示制度	是 <input type="checkbox"/> 否 <input type="checkbox"/>
	12 不合格食品处置制度	是 <input type="checkbox"/> 否 <input type="checkbox"/>
	13 食品安全突发事件应急处置方案	是 <input type="checkbox"/> 否 <input type="checkbox"/>
	14 食品安全风险管控清单	是 <input type="checkbox"/> 否 <input type="checkbox"/>
	15 冷冻冷藏设施设备定期校准、维护制度	是 <input type="checkbox"/> 否 <input type="checkbox"/>
	16 食品安全“两个责任”工作制度和机制	是 <input type="checkbox"/> 否 <input type="checkbox"/>
第二部分	17 定期清洗消毒空调及通风设施制度	是 <input type="checkbox"/> 否 <input type="checkbox"/>
	18 定期清洁卫生间制度	是 <input type="checkbox"/> 否 <input type="checkbox"/>
第三部分	19 食品销售记录制度	是 <input type="checkbox"/> 否 <input type="checkbox"/>
第四部分	20 原料供货商管理评价制度以及退出机制	是 <input type="checkbox"/> 否 <input type="checkbox"/>
第五部分	21 法律、法规、规章规定和经营者自行制定的其他制度	是 <input type="checkbox"/> 否 <input type="checkbox"/>
<p>注：1、保证食品安全的规章制度应根据实际经营情况制定，可参照第一部分；</p> <p>2、从事餐饮服务类经营项目的食品经营者制度内容应包含第二部分；</p> <p>3、食品批发经营企业制度内容应包含第三部分；</p> <p>4、中央厨房、集体用餐配送单位、集中用餐单位食堂以及从事食品经营管理的制度内容应包含第四部分；</p> <p>5、中央厨房、配送中心、门店等的连锁企业总部制度内容应包含第五部分。</p>		
<p style="text-align: center;">保证申明</p> <p>申请人承诺，本人（单位）制度清单中的制度真实，现场可验收制度文本。</p> <p>如有不实之处，本人（单位）愿负相应的法律责任，并承担由此产生的一切后果。</p> <p>经营者名称（单位名称）：_____</p> <p>法定代表人（负责人）（签字捺印或盖章）：_____</p> <p style="text-align: right;">年 月 日</p>		

附件 4

授权委托书

遂宁河东新区行政审批与数字科技创新局：

兹委托_____同志（身份证号码：_____）为我单位
委托代理人，前往你局办理 _____事
项事宜。本单位将承担该代理人行为的全部法律后果和法律责任。

授权期限： 年 月 日至申请办理终结之日止。

委托代理人（签字）：

法定代表人（签字）：

单位名称（盖章）：

年 月 日

附：身份证复印件（代理人）

1-12.食品经营许可（仅销售预包装食品除外）流程图（注销）

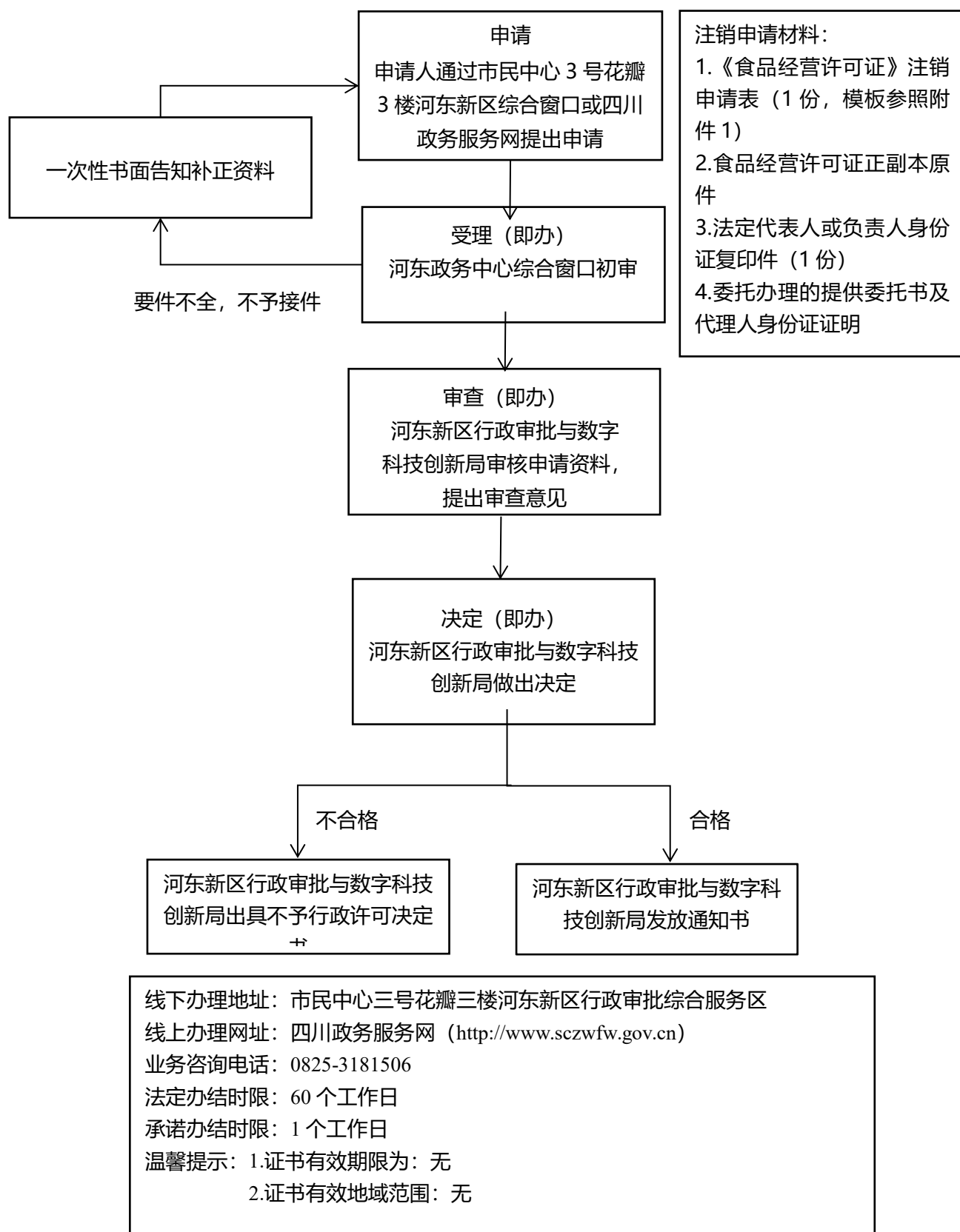

附件 1：

食品经营许可证申请书

申请事项：☐注销

经营者名称（签字或盖章）：_____

申请人（签字）：

申请日期：_____年_____月_____日

《食品经营许可证》注销申请表

经营者名称			
许可证编号			
申请人		联系电话	
注销许可原因			
<p style="text-align: center;">保证申明</p> <p>申请人承诺，本申请书中所填内容及所附资料均真实、合法、有效，复印文本均与原件一致。如有不实之处，本人（单位）愿负相应的法律责任，并承担由此产生的一切后果。</p> <p style="margin-top: 20px;">法定代表人签字（盖章）：</p> <p style="text-align: right; margin-top: 20px;">年 月 日</p>			

《食品经营许可证》注销审核意见表

受理意见	<div style="height: 100px; border: 1px solid black; margin-bottom: 10px;"></div> <div style="display: flex; justify-content: space-between;"> 受理人员签字： 年 月 日 </div>
核准意见	<div style="height: 100px; border: 1px solid black; margin-bottom: 10px;"></div> <div style="display: flex; justify-content: space-between;"> 审批人员签字： 年 月 日 </div>

附件 2

授权委托书

遂宁河东新区行政审批与数字科技创新局：

兹委托_____同志（身份证号码：_____）为我单位
委托代理人，前往你局办理 _____事
项事宜。本单位将承担该代理人行为的全部法律后果和法律责任。

授权期限： 年 月 日至申请办理终结之日止。

委托代理人（签字）：

法定代表人（签字）：

单位名称（盖章）：

年 月 日

附：身份证复印件（代理人）

1-13.科研和教学用毒性药品购用审批流程图

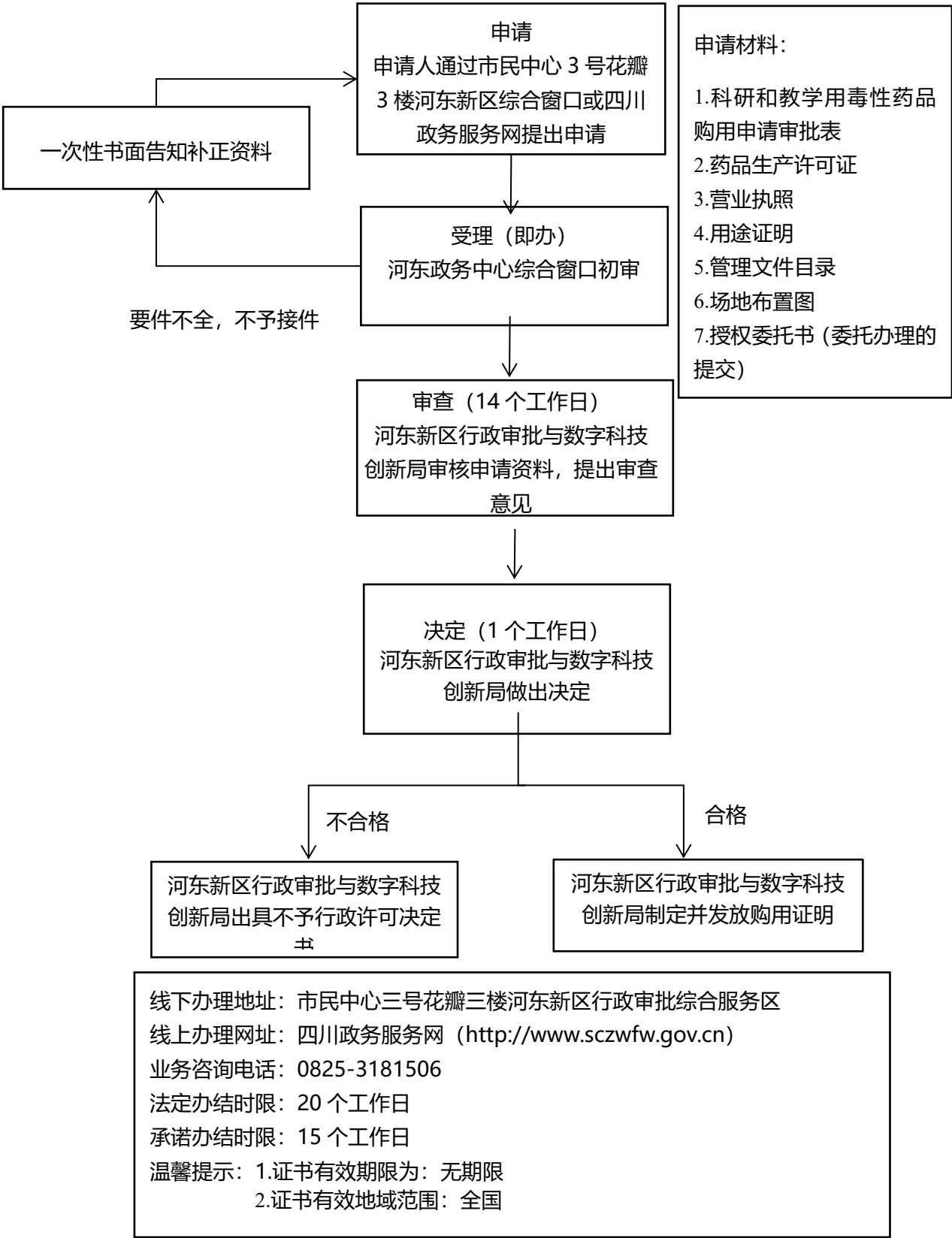

科研和教学用毒性药品购用申请审批表

单位名称	× × × × 所（或学校）	机构类别、 编号	× × × ×
注册地址	荣县 × × × × 镇 × × × × 街道 × × × × 号		
法定代表人（负责人）	× × ×	联系电话	0813-× × × × × × × ×
科研教学使用毒性药品品种、责任人、药品管理等情况	<p>我所（或我校）开展××××课题研究，需使用中药生草乌××克，雄黄××克，管理责任人为×××。</p> <p>我所建立有相应毒性药品管理制度，有专门的加锁储存柜，有专门的账册登记，由×××管理。</p> <p style="text-align: right;">（申请单位或企业）盖章 年 月 日</p>		
资料审查情况	<p style="text-align: right;">审查人（签字）： 年 月 日</p>		
现场核查情况	<p style="text-align: right;">核查人（签字）： 年 月 日</p>		
受理单位审批意见	<p style="text-align: right;">盖章 年 月 日</p>		

1-14.药品零售企业经营许可流程图（新办）

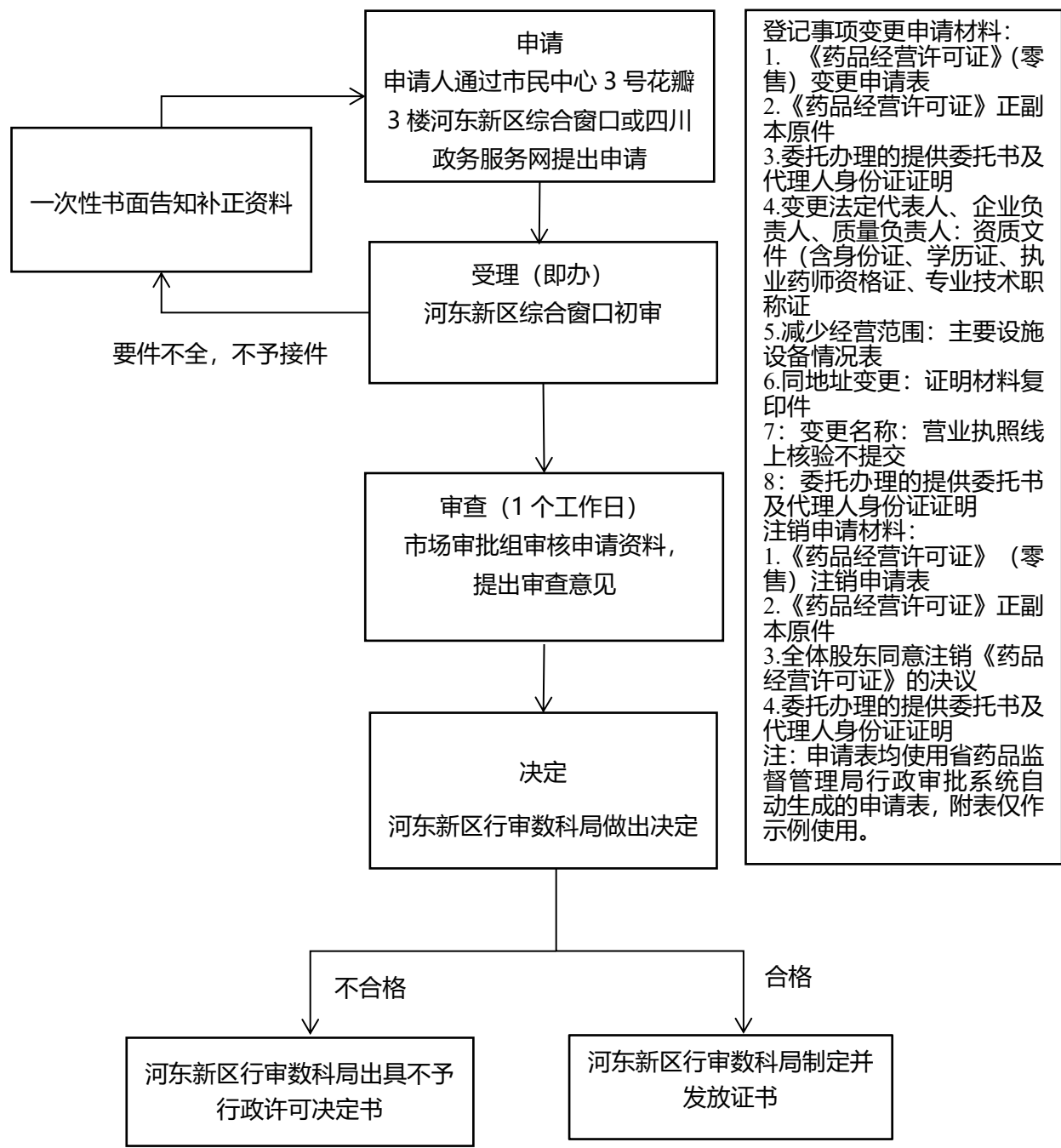

线下办理地址: 市民中心三号花瓣三楼河东新区行政审批综合服务区
线上办理网址: 四川政务服务网 (<http://www.sczwfw.gov.cn>)
业务咨询电话: 0825—3181506
法定办结时限: 20 个工作日
承诺办结时限: 1 个工作日
温馨提示: 1.证书有效期限为: 5 年
2.证书有效地域范围: 全国

《药品经营许可证》（零售）变更申请表

企业名称				法定代表人(或投资人、执行事务合伙人)	
许可证编号		发证日期	年 月 日	有效期至	年 月 日
联 系 人		联系电话		身份证号码	
变 更 事 项	原 事 项			变更后事项	
企业名称					
注册地址				(面积: m²)	
法 定 代 表 人 (或投资人、 执 行 事 务 合 伙 人)				(手机号:)	
企业负责人				(手机号:)	
质量负责人				(手机号:)	
仓库地址				(面积: m²)	
经营方式	<input type="checkbox"/> 零售 <input type="checkbox"/> 零售连锁				
经营范围	<input type="checkbox"/> 生化药品 <input type="checkbox"/> 化学药制 <input type="checkbox"/> 抗生素制剂 <input type="checkbox"/> 中成药 <input type="checkbox"/> 中药材 <input type="checkbox"/> 中药饮片 <input type="checkbox"/> 生物制品 (不含预防性生物制品)				
经营类别	<input type="checkbox"/> 处方药 <input type="checkbox"/> 非处方药(甲类) <input type="checkbox"/> 非处方药(乙类)				
<p>本企业承诺所提交的全部许可材料真实有效，并承担因失实引发的一切法律责任。同时，保证按照法律法规的要求从事药品经营活动。</p> <div style="display: flex; justify-content: space-between;"> <div> 企业负责人（签字）： </div> <div> 法定代表人（或投资人、执行事务合伙人）签字： </div> </div> <div style="text-align: center; margin-top: 10px;"> 年 月 日 （企业签章） </div>					

填表说明：所填写的内容应准确、完整、不得涂改，填写变更前项目应与证书上内容一致，拟变更项目内容应与所提交的相关证明材料一致，如有不涉及的项目不填，请在□打√。拟变更企业名称，法定代表人（或投资人、执行事务合伙人）、企业负责人姓名，应与所取得的工商《营业执照》一致，注册地址应填写企业注册的经营场所，地址名称应具体到市、县（区）、乡镇、街道（路）或村组、门牌号；请使用 A4 纸打印。

注：申请表均使用省药品监督管理局行政审批系统自动生成的申请表，附表仅作参考使用。

授权委托书

遂宁市河东新区行审数科局：

兹委托_____同志（身份证号码：_____）为我单位
委托代理人，前往你局办理 _____事
项事宜。本单位将承担该代理人行为的全部法律后果和法律责任。

授权期限： 年 月 日至申请办理终结之日止。

委托代理人（签字）：

法定代表人（签字）：

单位名称（盖章）：

年 月 日

附：身份证复印件（代理人）

请企业根据实际情况进行填写，基本信息填写完整：

xxxx 药房或者药店主要设施设备情况表（模版）

填报单位：企业名称 (盖章) 填报日期： 年 月 日

序号	名称	型号	单位	数量	用途	维护人
1	货柜					
2	货架					
3	空调					
4	冷藏柜					
5	计算机系统					
	...					

《药品经营许可证》（零售）注销申请表

企业名称					
注册地址					
仓库地址					
法定代表人(或投资人、执行事务合伙人)			手机号：		
企业负责人	手机号：		质量负责人		
经济性质	<input type="checkbox"/> 法人企业 <input type="checkbox"/> 个人独资 <input type="checkbox"/> 普通合伙 <input type="checkbox"/> 分支机构（零售门店） <input type="checkbox"/> 其他				
经营类别	<input type="checkbox"/> 处方药 <input type="checkbox"/> 非处方药(甲类) <input type="checkbox"/> 非处方药(乙类)			经营方式	<input type="checkbox"/> 零售 <input type="checkbox"/> 零售连锁
经营范围	<input type="checkbox"/> 生化药品 <input type="checkbox"/> 化学药制剂 <input type="checkbox"/> 抗生素制剂 <input type="checkbox"/> 中成药 <input type="checkbox"/> 中药材 <input type="checkbox"/> 中药饮片 <input type="checkbox"/> 生物制品（不含预防性生物制品）				
许可证编号		发证日期	年 月 日	有效期至	年 月 日
GSP 证书号		发证日期	年 月 日	有效期至	年 月 日
联系人		联系电话		身份证号码	
注 销	注销原因：				
本企业承诺所提交的全部许可材料真实有效，并承担因失实引发的一切法律责任。					
企业负责人（签字）：		法定代表人（或投资人、执行事务合伙人）签字：			
年 月 日 （企业签章）					

填表说明：所填写的内容应准确、完整、不得涂改，填写项目应与证书上内容一致，如有不涉及的项目不填，请在□打√，请使用 A4 纸打印。

注：申请表均使用省药品监督管理局行政审批系统自动生成的申请表，附表仅作参考使用。

授权委托书

遂宁市河东新区行审数科局：

兹委托_____同志（身份证号码：_____）为我单位
委托代理人，前往你局办理 _____事
项事宜。本单位将承担该代理人行为的全部法律后果和法律责任。

授权期限： 年 月 日至申请办理终结之日止。

委托代理人（签字）：

法定代表人（签字）：

单位名称（盖章）：

年 月 日

附：身份证复印件（代理人）

1-15.药品零售企业经营许可流程图（变更、注销）

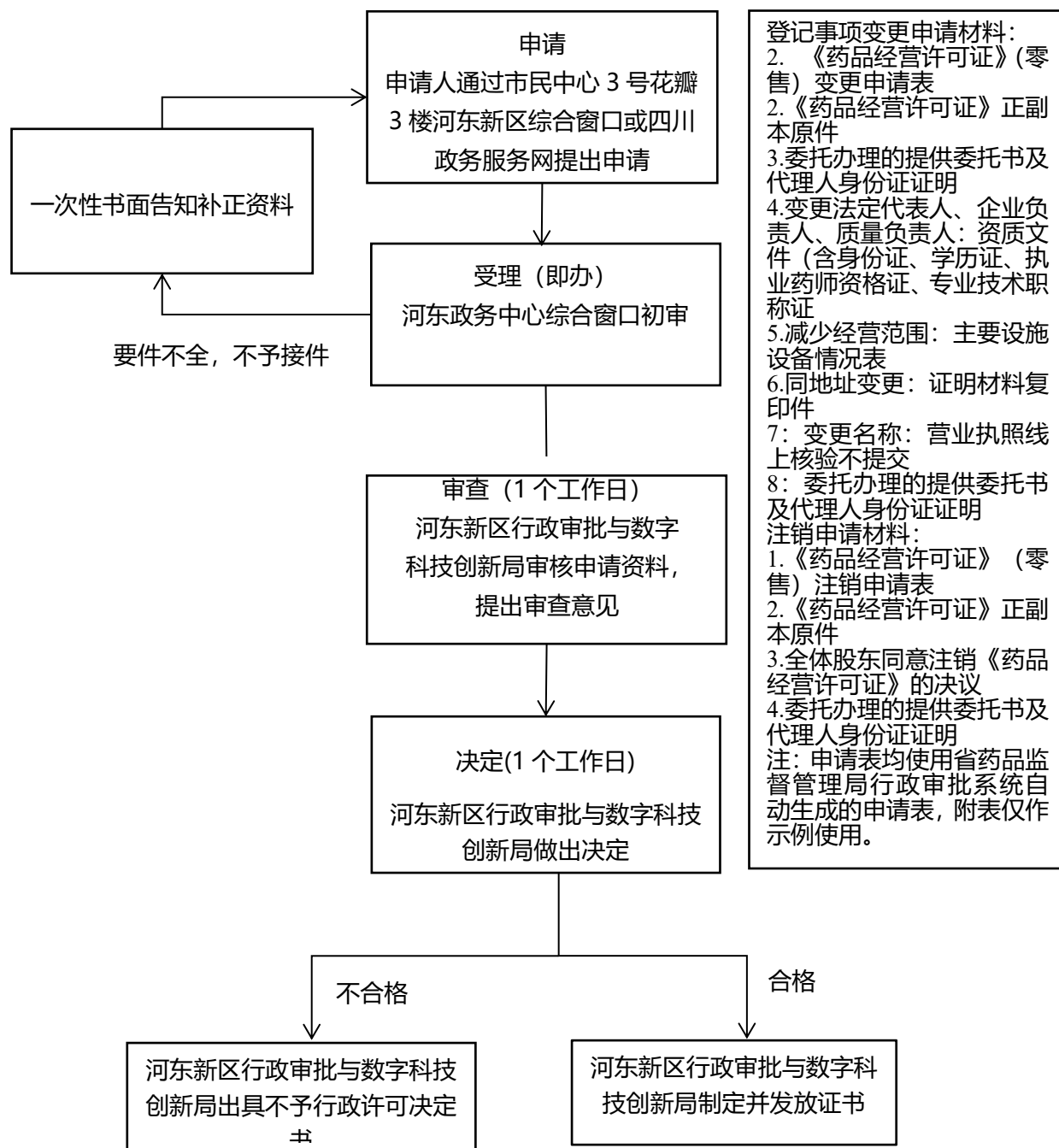

线下办理地址：市民中心三号花瓣三楼河东新区行政审批综合服务区

线上办理网址：四川政务服务网 (<http://www.sczwfw.gov.cn>)

业务咨询电话：0825—3181506

法定办结时限：20 个工作日

承诺办结时限：1 个工作日

温馨提示：1. 证书有效期限为：5 年

2. 证书有效地域范围：全国

《药品经营许可证》（零售）变更申请表

企业名称				法定代表人(或投资人、执行事务合伙人)	
许可证编号		发证日期	年 月 日	有效期至	年 月 日
联系人		联系电话		身份证号码	
变更事项	原 事 项		变更后事项		
企业名称					
注册地址			（面积： m ² ）		
法定代表人 （或投资人、 执行事务合 伙人）			（手机号： ）		
企业负责人			（手机号： ）		
质量负责人			（手机号： ）		
仓库地址			（面积： m ² ）		
经营方式	<input type="checkbox"/> 零售 <input type="checkbox"/> 零售连锁				
经营范围	<input type="checkbox"/> 生化药品 <input type="checkbox"/> 化学药制 <input type="checkbox"/> 抗生素制 <input type="checkbox"/> 中成药 <input type="checkbox"/> 中药材 <input type="checkbox"/> 中药 <input type="checkbox"/> 饮片 <input type="checkbox"/> 生物制品（不含预防性生物制品）				
经营类别	<input type="checkbox"/> 处方药 <input type="checkbox"/> 非处方药(甲类) <input type="checkbox"/> 非处方药(乙类)				
<p>本企业承诺所提交的全部许可材料真实有效，并承担因失实引发的一切法律责任。同时，保证按照法律法规的要求从事药品经营活动。</p> <p>企业负责人（签字）： _____ 法定代表人（或投资人、执行事务合伙人）签字： _____</p> <p style="text-align: right;">年 月 日 （企业签章）</p>					

填表说明：所填写的内容应准确、完整、不得涂改，填写变更前项目应与证书上内容一致，拟变更项目内容应与所提交的相关证明材料一致，如有不涉及的项目不填，请在□打√。拟变更企业名称，法定代表人（或投资人、执行事务合伙人）、企业负责人姓名，应与所取得的工商《营业执照》一致，注册地址应填写企业注册的经营场所，地址名称应具体到市、县（区）、乡镇、街道（路）或村组、门牌号；请使用A4纸打印。

注：申请表均使用省药品监督管理局行政审批系统自动生成的申请表，附表仅作参考使用。

授权委托书

遂宁河东新区行政审批与数字科技创新局：

兹委托_____同志（身份证号码：_____）为我单位
委托代理人，前往你局办理 _____事
项事宜。本单位将承担该代理人行为的全部法律后果和法律责任。

授权期限： 年 月 日至申请办理终结之日止。

委托代理人（签字）：

法定代表人（签字）：

单位名称（盖章）：

年 月 日

附：身份证复印件（代理人）

请企业根据实际情况进行填写，基本信息填写完整：

xxxx 药房或者药店主要设施设备情况表（模版）

填报单位：企业名称 (盖章) 填报日期： 年 月 日

序号	名称	型号	单位	数量	用途	维护人
1	货柜					
2	货架					
3	空调					
4	冷藏柜					
5	计算机系统					
	...					

《药品经营许可证》（零售）注销申请表

企业名称					
注册地址					
仓库地址					
法定代表人(或投资人、执行事务合伙人)			手机号：		
企业负责人	手机号：		质量负责人		
经济性质	<input type="checkbox"/> 法人企业 <input type="checkbox"/> 个人独资 <input type="checkbox"/> 普通合伙 <input type="checkbox"/> 分支机构（零售门店） <input type="checkbox"/> 其他				
经营类别	<input type="checkbox"/> 处方药 <input type="checkbox"/> 非处方药(甲类) <input type="checkbox"/> 非处方药(乙类)			经营方式	<input type="checkbox"/> 零售 <input type="checkbox"/> 零售连锁
经营范围	<input type="checkbox"/> 生化药品 <input type="checkbox"/> 化学药制剂 <input type="checkbox"/> 抗生素制剂 <input type="checkbox"/> 中成药 <input type="checkbox"/> 中药材 <input type="checkbox"/> 中药饮片 <input type="checkbox"/> 生物制品（不含预防性生物制品）				
许可证编号		发证日期	年 月 日	有效期至	年 月 日
GSP 证书号		发证日期	年 月 日	有效期至	年 月 日
联系人		联系电话		身份证号码	
注 销	注销原因：				
本企业承诺所提交的全部许可材料真实有效，并承担因失实引发的一切法律责任。					
企业负责人（签字）：		法定代表人（或投资人、执行事务合伙人）签字：			
年 月 日 （企业签章）					

填表说明：所填写的内容应准确、完整、不得涂改，填写项目应与证书上内容一致，如有不涉及的项目不填，请在□打√，请使用 A4 纸打印。

注：申请表均使用省药品监督管理局行政审批系统自动生成的申请表，附表仅作参考使用。

授权委托书

遂宁河东新区行政审批与数字科技创新局：

兹委托_____同志（身份证号码：_____）为我单位
委托代理人，前往你局办理 _____事
项事宜。本单位将承担该代理人行为的全部法律后果和法律责任。

授权期限： 年 月 日至申请办理终结之日止。

委托代理人（签字）：

法定代表人（签字）：

单位名称（盖章）：

年 月 日

附：身份证复印件（代理人）

1-16.企业名称争议裁决流程图

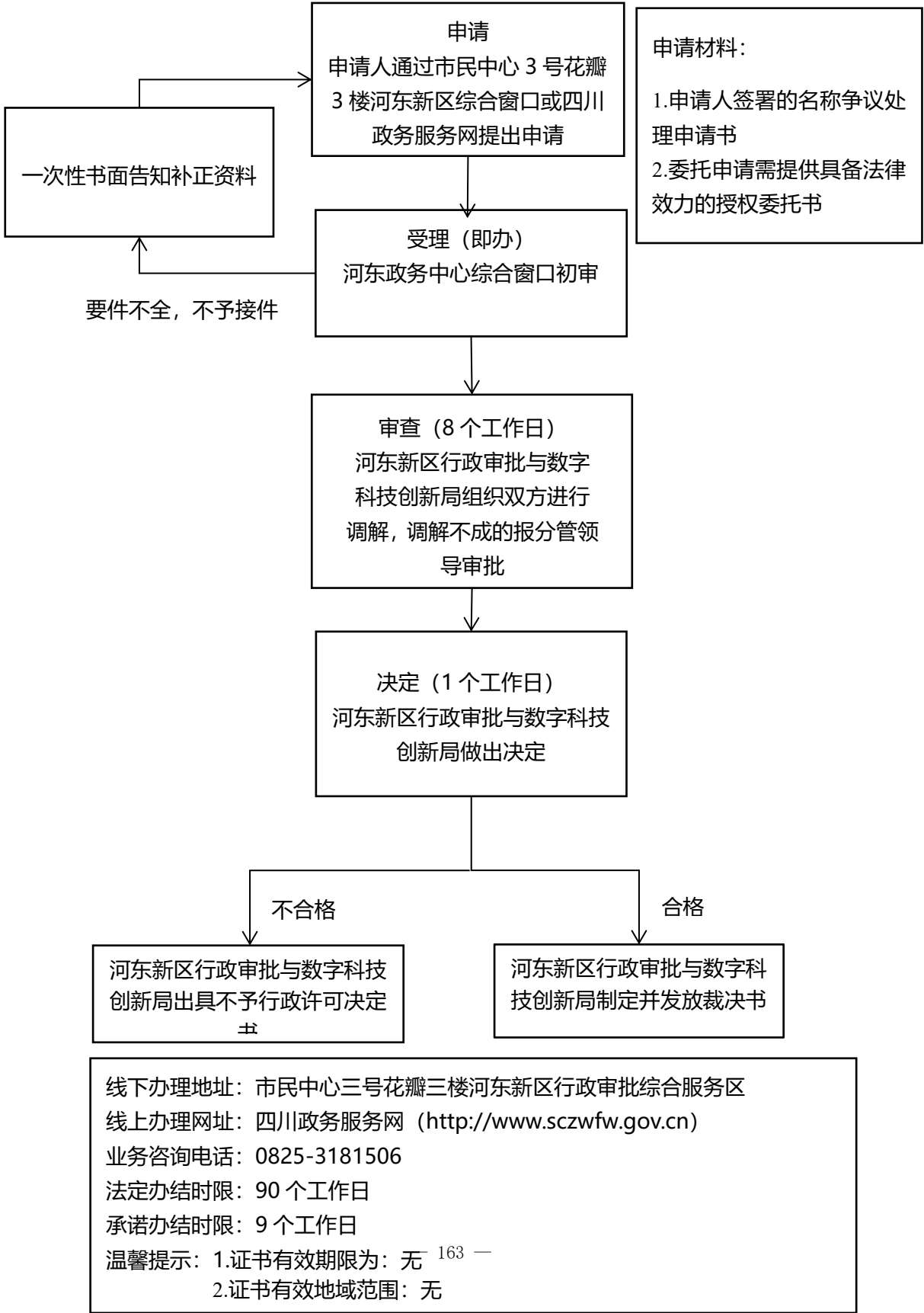

企业名称争议裁决申请书

申请人：

企业名称： 重庆市张三商贸有限公司（加盖公章）

统一社会信用代码： 915001XXXXXXXXXXXX

法定代表人姓名： 张三

法定代表人职务： 执行董事

法定代表人/企业住所： XX省XX市XX区XX街XX号

联系电话： 139XXXXXXXX

送达地址： XX省XX市XX区XX街XX号

电子送达地址： cqzhangsan@163.com

被申请人：

企业名称： 遂宁市张叁商贸有限公司

统一社会信用代码： 915103XXXXXXXXXXXX

请求事项：

要求被申请人停止使用企业名称，并办理企业名称变更登记。

事实和理由：

重庆市张三商贸有限公司于XXXX年X月X日成立，企业目前仍在持续经营中。遂宁市张叁商贸有限公司成立于XXXX年X月X日，该公司成立日期晚于重庆市张三商贸有限公司，双方属同一行业类别且该公司名称字号“张叁”与我公司名称字号“张三”高度近似，对我公司正常开展经营活动带来困扰不变。

此致

河东新区行政审批与数字科技创新局

申请人：重庆市张三商贸有限公司（加盖公章）

法定代表人/被委托人签名：张三

申请日期：XXXX 年 XX 月 XX 日

注：1、申请人为单位，在“申请人”处内写明单位全称，由法定代表人签署，并加盖单位印章。申请人个体工商户的，由申请人直接签署，“法定代表人”处为空格；2、申请人应当向登记机关提交申请书原件；3、委托代理的，应附《委托书》及相关委托材料；4、被委托人为法人或其他组织的，应当提交营业执照副本复印件或组织机构代码证复印件（加盖公章），并提供公函（加盖公章）；被委托人为律师的，应当提供其所在律师事务所出具的所函（原件）和律师本人有效的律师执业证（复印件）；被委托人为自然人的，提交自然人身份证复印件。

授权委托书

遂宁市市场监督管理局：

XXXX 有限公司 就 XXXX 有限公司 企业名称争议，现委托 张三
代理我（单位）处理企业名称争议相关事宜：

姓名/单位名称：张三 联系方式：XXXXXXXXXX

证件类型：身份证 证件号码：XXXXXXXXXX

委托代理人权限为下列第 项：

1. 一般代理：代为提交、接收相关法律文书和证据材料。
2. 特别代理：代为提交、接收相关法律文书；代为承认、放弃、变更
申请请求；代为进行调解、签署调解协议和调解书；代为撤回申请；代为参
加听证，代为答辩和提交证据材料。

3. 其他：

委托期限至：XXXX 年 X 月 X 日

法定代表人签字：

委托人盖章：

委托代理人签字/盖章：

年 月 日

注：1. 委托权限第 3 项，委托人可以根据需要，依法作出授权；2. 个体工商户、农民
专业合作社参照企业执行。

1-17.特种设备使用登记

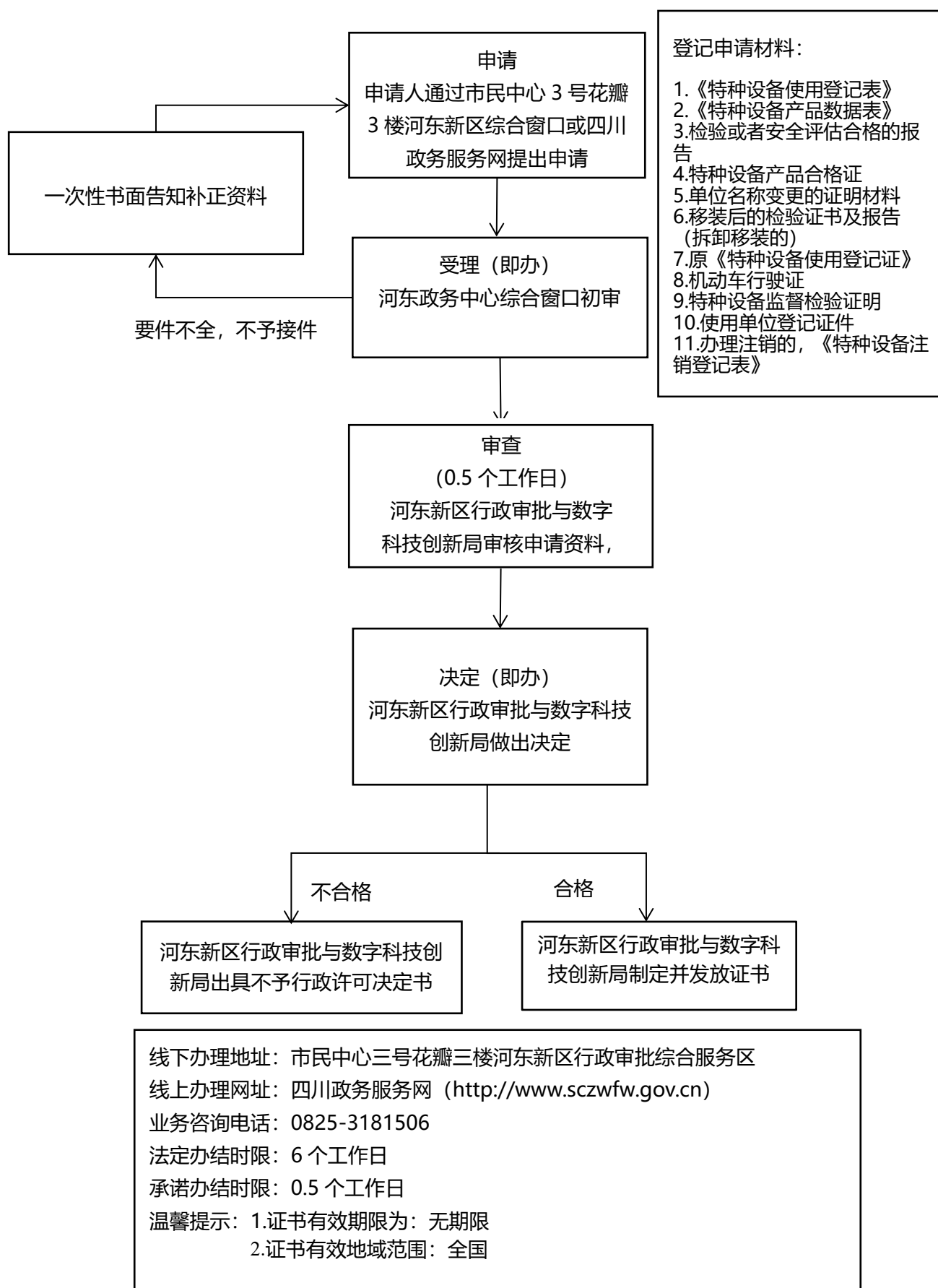

附件 1

特种设备使用登记表（一）

登记类别：

设备基本情况	设备种类		设备类别	
	设备品种		产品名称	
	设备代码		型号（规格）	
	设计设计使用年限		设计单位名称	
	制造单位名称		施工单位名称	
	监督检验机构名称		型式试验机构名称	
设备使用情况	使用单位名称			
	使用单位地址			
	使用单位统一社会信用代码		邮政编码	
	单位内编号		设备使用地点	
	投入使用日期	年 月 日	单位固定电话	
	安全管理员		移动电话	
	产权单位名称			
	产权单位统一社会信用代码		联系电话	
设备检验情况	检验机构名称			
	检验类别		检验报告编号	
	检验日期		检验结论	
	下次检验日期			
<p>在此申明：所申报内容真实；在使用过程中，将严格执行《中华人民共和国特种设备安全法》及相关规定，并且接受特种设备安全监督管理部门的监督管理。</p> <p>附：产品数据表</p> <p>使用单位填表人员：_____ 日 期：_____</p> <p style="text-align: right;">（使用单位公章）</p> <p>使用单位安全管理人员：_____ 日 期：_____ 年 月 日</p> <p>说明：</p> <p>登记机关人员：_____ 日 期：_____</p> <p style="text-align: right;">（登记机关专用章）</p> <p>使用登记证编号 _____ 年 月 日</p>				

车用气瓶使用登记表

登记类别：

设备基本情况	设备品种	特种气瓶		产品名称	车用压缩天然气钢质内胆环向缠绕气瓶/ 钢质无缝气瓶	
	气瓶数量	1		充装介质	压缩天然气	
	气瓶公称工作压力	20 MPa		气瓶容积	L	
	制造单位名称	制造日期	产品编号	单位内编号		
				1		
	施工单位名称					
	监督检验机构名称					
设备使用情况	使用单位名称					
	使用单位地址					
	使用单位统一社会信用代码		邮政编码	629000		
	车牌号	川 J	车辆 VIN 码			
	投入使用日期	年 月 日	单位固定电话			
	安全管理员		移动电话			
<p>在此申明：所申报内容真实；在使用过程中，将严格执行《中华人民共和国特种设备安全法》及相关规定，并且接受特种设备安全监督管理部门的监督管理。</p> <div style="display: flex; justify-content: space-between; margin-top: 20px;"> <div> <p>使用单位填表人员：_____</p> <p>使用单位安全管理人员：_____</p> </div> <div> <p>日 期：_____</p> <p>日 期：_____</p> </div> <div> <p>(使用单位公章)</p> <p>年 月 日</p> </div> </div>						
<p>说明：</p> <div style="display: flex; justify-content: space-between; margin-top: 20px;"> <div> <p>登记机关人员：_____</p> <p>使用登记证编号</p> </div> <div> <p>日 期：_____</p> <p>年 月 日</p> </div> <div> <p>(登记机关专用章)</p> </div> </div>						

注：本样式适用于车用气瓶使用登记。（气瓶的制造单位名称、制造日期、产品编号、单位内编号的行数，根据该车所用气瓶数量编制；气瓶容积是指单个气瓶。）

附件 2

特种设备使用登记表(式样三)

登记类别:

设备 基本 情况	设备类别		设备品种	
	产品名称		设备数量	
	使用单位名称			
设备 使用 情况	使用单位地址			
	设备使用地点		单位固定电话	
	使用单位统一社会信用代码		邮政编码	
	安全管理员		移动电话	

在此申明：所申报的内容真实；在使用过程中，将严格执行《中华人民共和国特种设备安全法》及相关规定，并且接受特种设备安全监督管理部门的监督管理。

附：压力管道(气瓶)基本信息汇总表

使用单位填表人员：

日期：

(使用单位公章)

使用单位安全管理人员：

日期：

年 月 日

说明：

登记机关登记人员：

日期：

登记机关专用章)

使用登记证编号：

年 月 日

注：本式样适用于按使用单位登记的特种设备。

附件 3

特种设备使用登记证变更证明

编号：

设备种类		设备类别	
设备品种		产品名称	
设备代码		障使用登记证 偏 号	
制造单位名称			
产品编号		制造日期	
原使用单位名称			
原使用登记证 签发日期		变更类别	
<p>该特种设备的使用登记证已在本登记机关办理注销手续。</p> <p>(原)登记机关： (名称、专用章) 年 月 日</p>			

注：该特种设备投入使用前，变更后的使用单位应当向所在地的使用登记机关重新办理使用登记手续。变更类别，按照使用单位更名、变更使用单位、移装、改造、达到设计使用年限 继续使用等填写。

1-18.企业登记档案资料查询

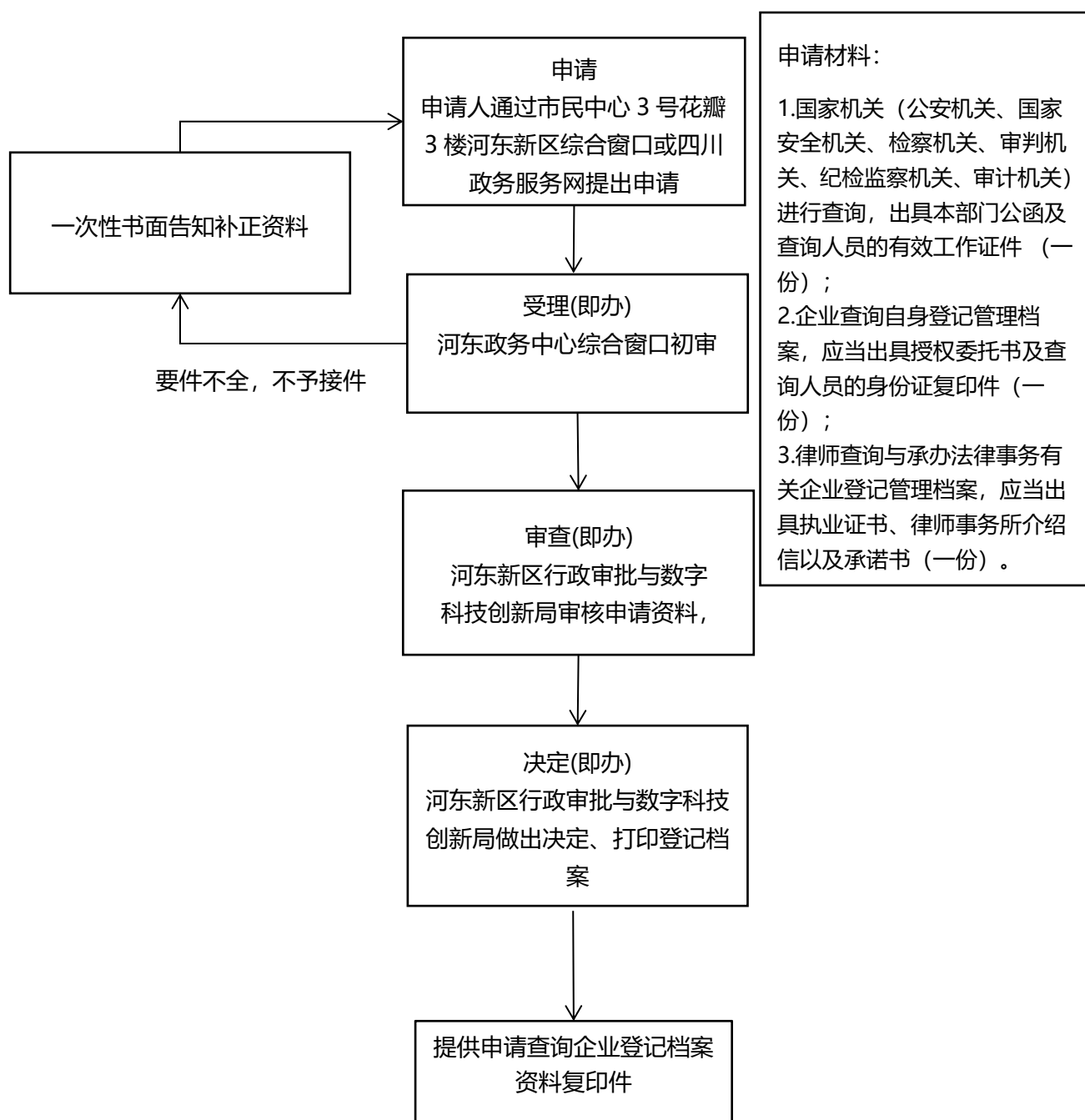

线下办理地址：市民中心三号花瓣三楼河东新区行政审批综合服务区

线上办理网址：四川政务服务网 (<http://www.sczwfw.gov.cn>)

业务咨询电话：0825-3181506

法定办结时限：1 个工作日

承诺办结时限：1 个工作日

温馨提示：1.证书有效期限为：无期限

2.证书有效地域范围：全国

1-19.企业信息联络员备案

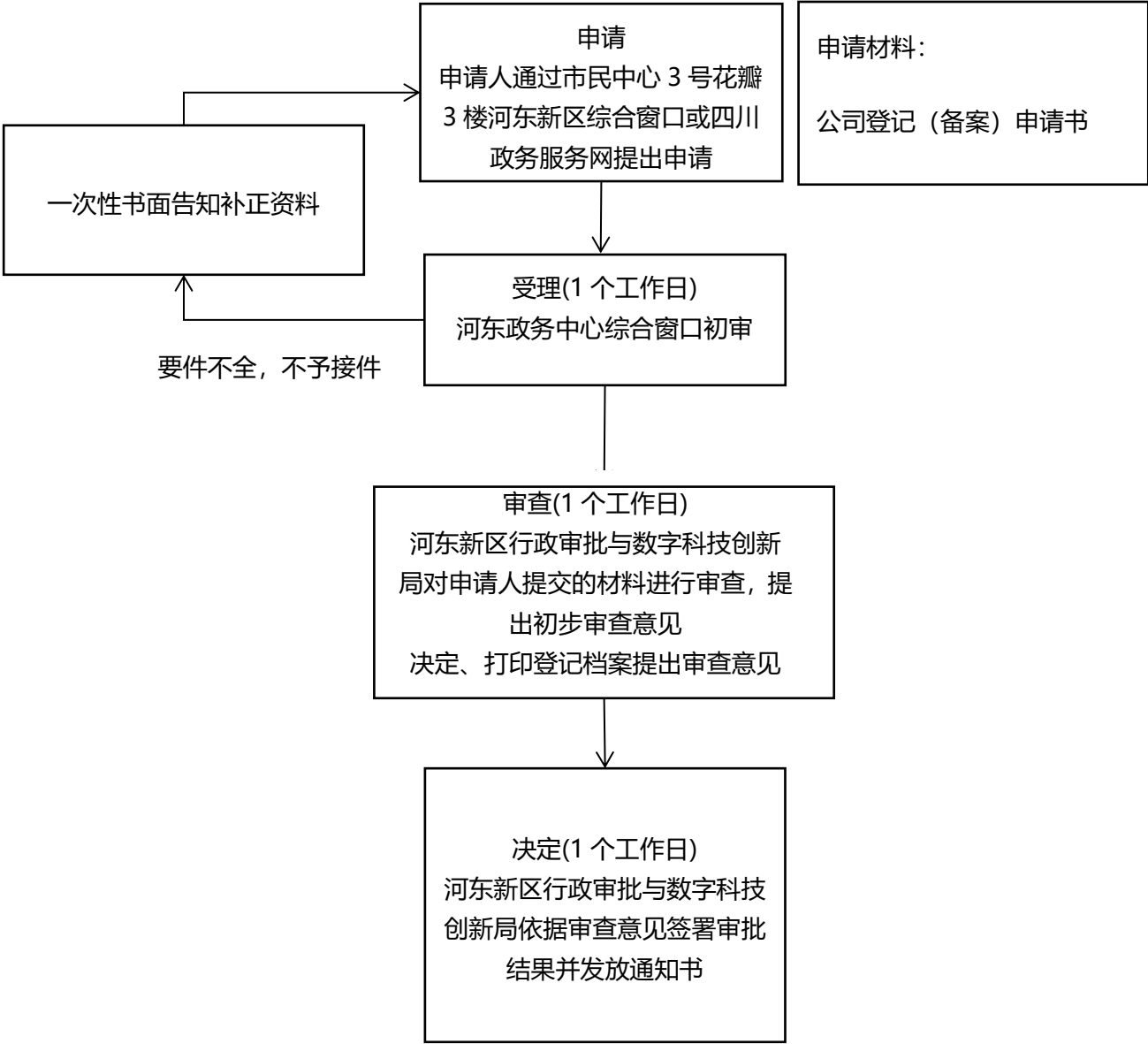

线下办理地址：市民中心三号花瓣三楼河东新区行政审批综合服务区
线上办理网址：四川政务服务网 (<http://www.sczwfw.gov.cn>)
业务咨询电话：0825-3181506
法定办结时限：6 个工作日
承诺办结时限：0.5 个工作日
温馨提示：1.证书有效期限为：无期限
2.证书有效地域范围：全国

1-20.医疗器械许可流程图（现场核查）流程图

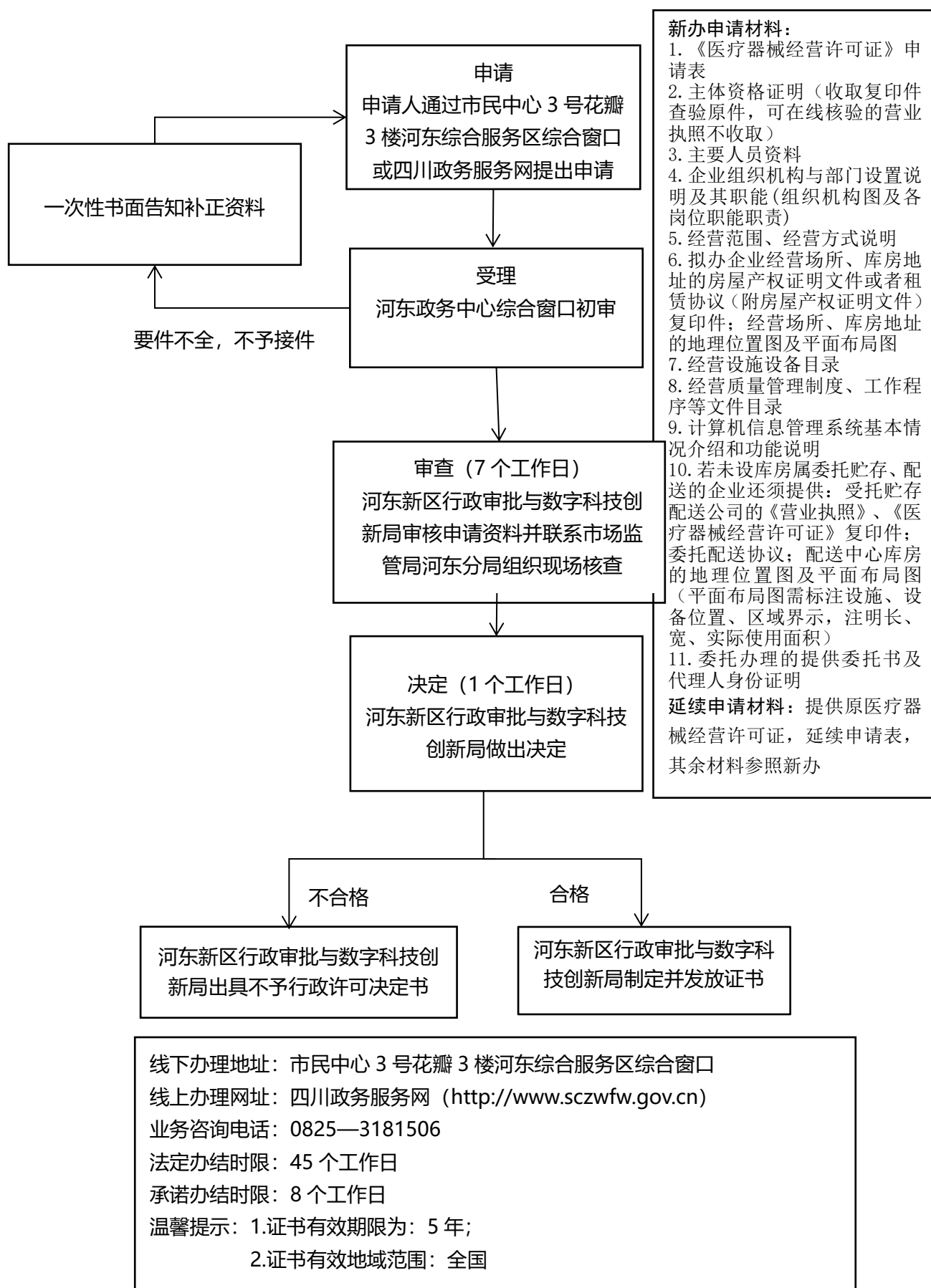

附 1

医疗器械经营许可申请表（样表）

企业名称			营业执照注册号		
组织机构代码			成立日期		
住 所			营业期限		
经营场所			注册资本（万元）		
经营方式	<input type="checkbox"/> 批发 <input type="checkbox"/> 零售 <input type="checkbox"/> 批零兼营		邮 编		
经营模式	<input type="checkbox"/> 销售医疗器械 <input type="checkbox"/> 为其他生产经营企业提供贮存、配送服务				
库房地址			联系人		
			联系电话		
经营范围					
人员情况	姓名	身份证号	职务	学历	职称
法定代表人					
企业负责人					
质量负责人					
联系人	姓名	身份证号	联系电话	传真	电子邮件
企业人员情况	人员总数（人）	质量管理人员（人）	售后服务人员（人）	专业技术人员（人）	
经营场所和库房情况	经营面积（m²）		库房面积（m²）		
经营场所及库房条件简述	经营场所条件（包括用房性质、设施设备情况等）				
	库房条件（包括环境控制、设施设备情况等）				
<p>本企业承诺所提交的全部资料真实有效，并承担一切法律责任。同时，保证按照法律法规的要求从事医疗器械经营活动。</p> <p>法定代表人（签字） _____ （企业盖章） _____</p> <p>年 月 日</p>					

- 填表说明：1.本表按照实际内容填写，不涉及的可缺项。其中，企业名称、营业执照注册号、住所、法定代表人、注册资本、成立日期、营业期限等按照营业执照内容填写。
- 2.本表经营范围应当按照国家食品药品监督管理部门发布的医疗器械分类目录中规定的管理类别、分类编码及名称填写。
- 3.本表经营方式指批发、零售、批零兼营。

注：附表仅作参考，申请表应使用申请系统生成的申请表。

附 2

请企业根据实际情况进行设置：

(1) 某某公司或者某某经营部（批发）
组织机构图

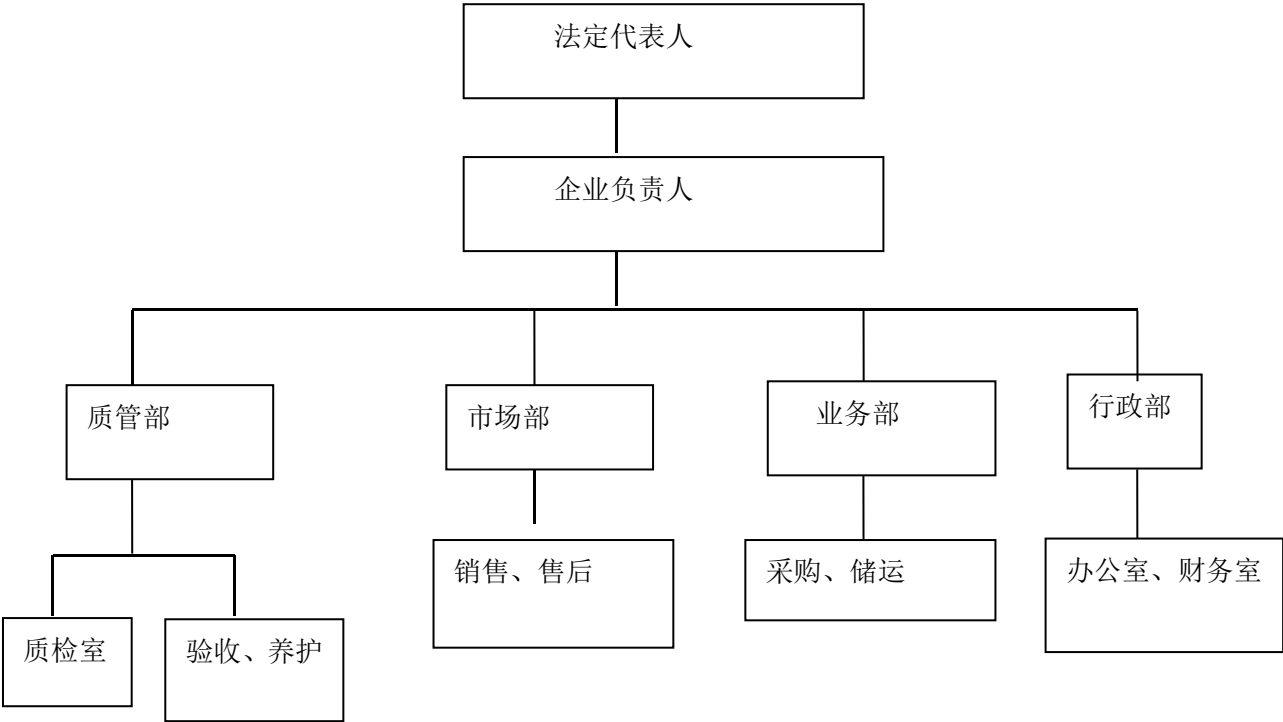

部门设置说明

公司（基本情况）……，根据经营需要，经研究决定，设置质管部、市场部、业务部、行政部。其主要职责如下：

企业负责人职责：

质管部职责：

市场部职责：

业务部职责：

行政部职责：

企业（签章）：

... 年 ... 月 ... 日

请企业根据实际情况进行设置：

(2) 某某公司或者某某经营部（零售） 组织机构图

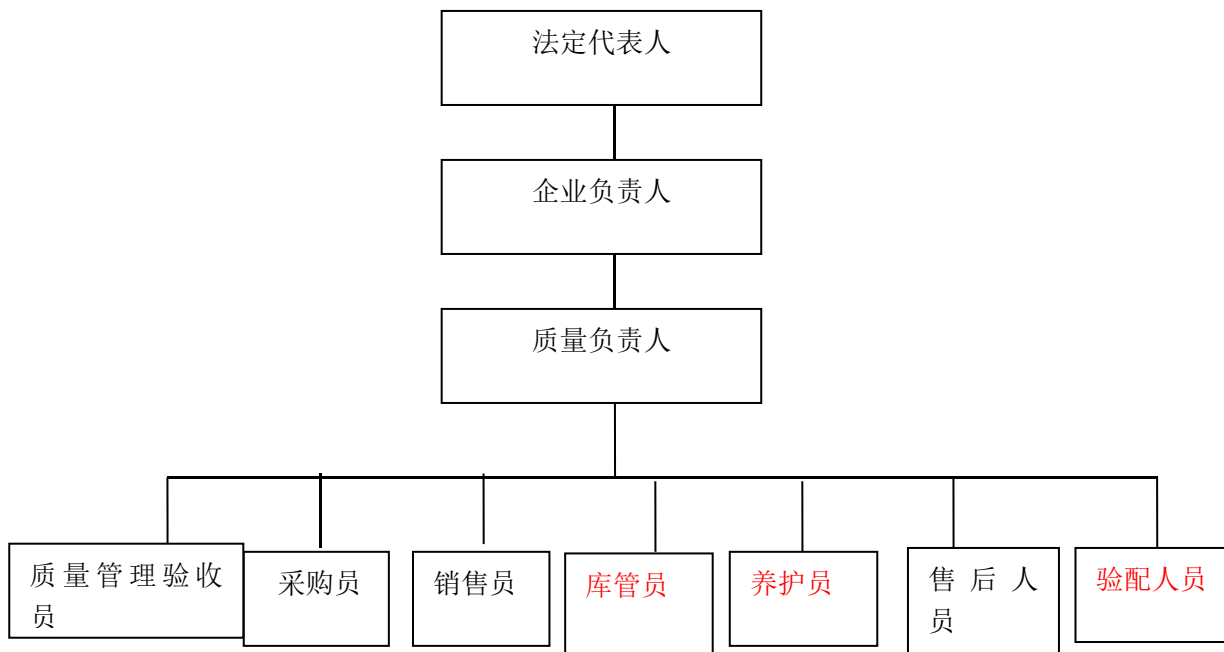

企业负责人职责：

质量负责人职责：

质量验收员职责：

采购员职责：

销售员职责：

库管员职责：

养护员职责：

售后人员职责：

验配人员职责：

企业（签章）：

... 年 ... 月 ... 日

附 3

医疗器械经营企业从业人员基本情况表

序号	职务	姓名	身份证号码	学历	所学专业	专业技术职称	培训持证情况	备注
2	质量管理验收员							
3	采购员							
4	销售员							
5	库管员							
6	养护员							
7	售后服务人员							
8	验配人员							

附 4

请企业根据实际情况进行修改：

经营范围、经营方式的说明

公司或者经营部（基本情况）……，根据发展需要，拟经营第三类医疗器械产品，经研究决定，需从事以下经营方式和经营范围：

经营方式：批发（或批零兼售或零售）。

经营范围：三类 6801 基础外科手术器械，6822 医用光学器具、仪器及内窥镜设备，6840 临床检验分析仪器及诊断试剂（诊断试剂除外）……。

企业（签章）：

… 年 … 月 … 日

附 5

房屋租赁协议：

房屋租赁协议	
甲方：XX 市XXXXXX	有限责任公司
乙方：X X X X X X X	有限公司
经甲、乙双方共同协商，乙方自愿租赁甲方厂房，有关协议如下：	
一、租赁地点：	
XX 市XX 区XX 街XXX 号，XXXXX X X X 有限责任公司 X 车间X X X 楼。	
二、租赁时间：	
2004 年 1 月 1 日起至 2009 年 12 月 31 日止。	
三、租金：	
房屋租金每年共计人民币 27200 元（大写：贰万柒仟贰佰元整）， 包括的项目有房屋使用、电梯使用，水、电、煤气的提供及道路使用 （水、电费乙方自理）。	
四、支付方式：	
每半年支付一次。	
五、其它事宜：	
为确保乙方在租赁期间的生产经营管理正常运行，未尽事宜，再 行协商。	
六、本协议一式两份，双方各执一份。	
甲方：X X X X X 2004 年 1 月 1 日	乙方：X X X X X 2004 年 1 月 1 日

此复印件与原件一致

房产证:

房屋坐落	乡	X X X X X X X X X		
	村			
	东至	以平面图为准		
	南至	以平面图为准		
	西至	以平面图为准		
房屋概况	北至	以平面图为准		
	占地面积	平方米		
	建筑面积	肆仟叁百柒拾柒点贰 平方米		
	成交面积	肆仟叁百柒拾柒点贰 平方米		
	结构	砖混	幢数	
出租方	层数	5	间数	
	姓名			
	住址			
承租方	共有人			
	姓名	X X X X X X X X 有限责任公司		
	住址	X X X X X 街XXX-XXX号		
转移方式	共有人			
	房屋更名			
用途	生产			
合同金额	0.00	合同签订时间	0 年 0 月 0 日	

纳税人	X X X X 有限公司	适用税率	0%
计税金额			
计征税额			
减免税额			
应征税额			
滞纳金			
罚款			
实征税额			
完税证号	0007697		
征收机关(章)		经办人(签名或盖章)	
		填发日期(年月日)	
		2001.05.15	

请根据实际情况进行修改：

产权证明

兹有某县（或区）某镇（或乡）……居委会居民或……村民刘某某，
购买或者修建在（位于地址）的营业用房，面积…… m^2 ，实际门牌号是……，
因……原因尚未取得房屋产权证，现房屋产权正在办理中。

特此证明。

单位（签章）：

… 年 … 月 … 日

附 6

请根据实际情况进行修改：

地址证明

兹有某县（或区）某镇（或乡）……居委会居民或……村民刘某某的房屋产权证上地址……，因区域调整或者……原因，实际地址是……，两者属同一地址。

特此证明。

单位（签章）：

… 年 … 月 … 日

附 7

请企业根据实际情况参照《医疗器械经营质量管理规范》第二十条制定:

某某公司或者某某经营部 经营质量管理体系、工作程序文件目录

序号	制度名称	页码
1	质量管理机构或者质量管理人员的职责	
2	质量管理的规定	
3	采购、收货、验收的规定	
4	供货者资格审核的规定	
5	库房贮存、出入库管理的规定	
6	销售和售后服务的规定	
7	不合格医疗器械管理的规定	
8	医疗器械退、换货的规定	
9	医疗器械不良事件监测和报告规定	
10	医疗器械召回规定	
11	设施设备维护及验证和校准的规定	
12	卫生和人员健康状况的规定	
13	质量管理培训及考核的规定	
14	医疗器械质量投诉、事故调查和处理报告的规定	
15	验配管理制度	

附 8

请企业根据实际情况进行修改：

某某公司或者某某经营部 配备计算机信息管理系统基本情况介绍和功能说明

本公司使用 计算机信息管理系统，该系统具有以下功能：

- （一）能实现部门之间、岗位之间信息传输和数据共享；
- （二）能生成、打印医疗器械经营业务票据并实行管理；
- （三）能记录医疗器械产品信息（名称、注册证号或者备案凭证编号、规格型号、生产批号或者序列号、生产日期或者失效日期）和生产企业信息以及实现质量追溯跟踪的功能；
- （四）能对采购、收货、验收、贮存、检查、销售、出库、复核等各经营环节进行质量控制，能对各经营环节进行判断、控制，确保各项质量控制功能的实时和有效；
- （五）能对供货者、购货者以及购销医疗器械的合法性、有效性进行审核控制；
- （六）能对库存医疗器械的有效期进行自动跟踪和控制，具有近效期预警及超过有效期自动锁定等功能，防止过期医疗器械销售。

企业（签章）：

... 年 ... 月 ... 日

授权委托书

遂宁河东新区行政审批与数字科技创新局：

兹委托_____同志（身份证号码：_____）为我单位
委托代理人，前往你局办理 _____事
项事宜。本单位将承担该代理人行为的全部法律后果和法律责任。

授权期限： 年 月 日至申请办理终结之日止。

委托代理人（签字）：

法定代表人（签字）：

单位名称（盖章）：

年 月 日

附：身份证复印件（代理人）

1-21.医疗器械许可流程图（即办）流程图

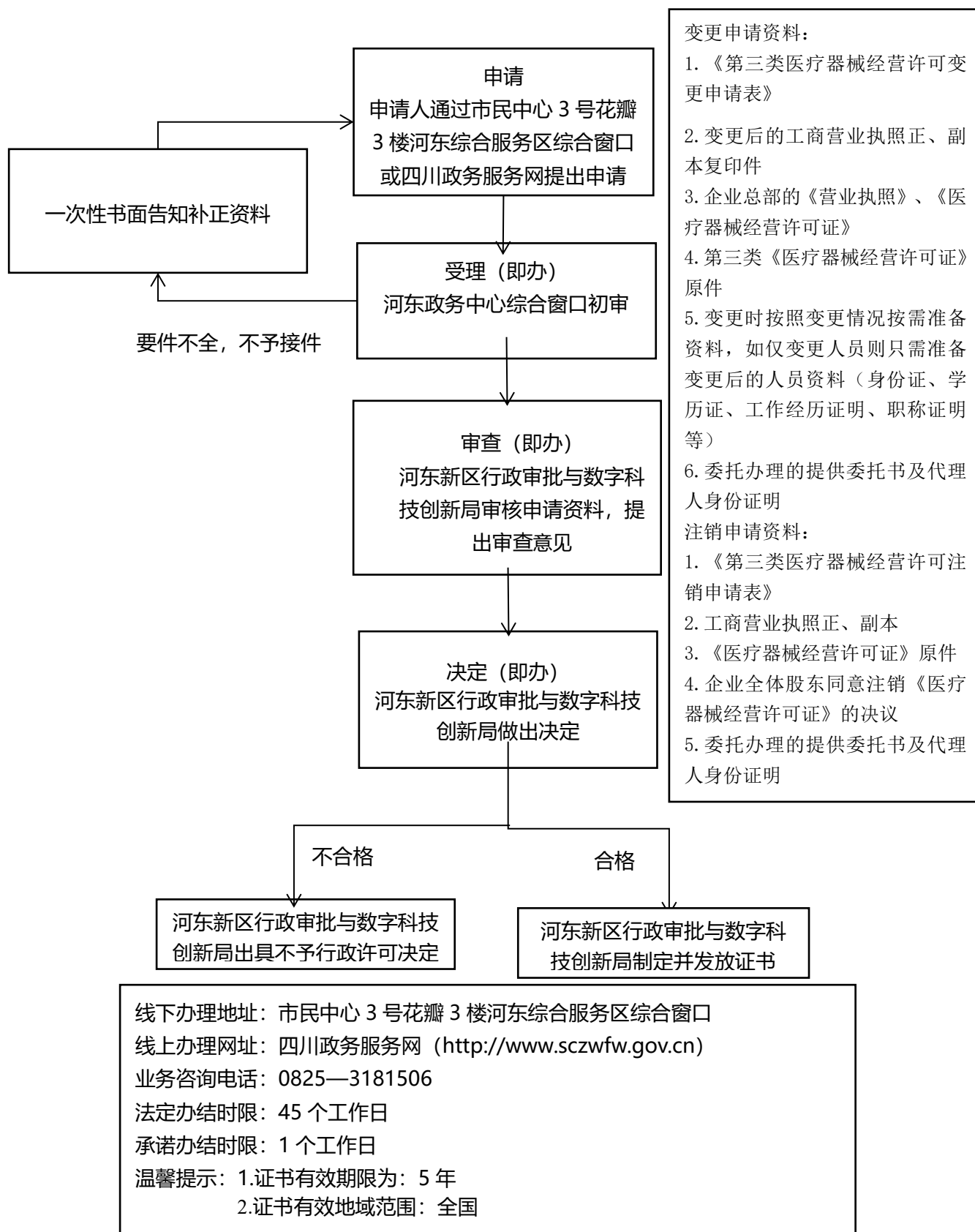

附 1

成都*****公司 股东会决议

时间：**年**月**日

地点：****

参会人员：***** *****（法定代表人：*****）、四川*****企业（有限合伙）（法定代表人：*****）

主持人：*****

会议内容：

根据《公司法》及公司章程规定，于会议召开前由*****通知全体股东参会，股东*****
*****（法定代表人：*****）、四川*****企业（有限合伙）（法定代表人：*****）
参加了会议，代表股东 100%的表决权，会议一致同意如下事项：

注销公司《医疗器械经营许可证》

全体股东签字

企业（签章）：

***年**月**日

授权委托书

遂宁河东新区行政审批与数字科技创新局：

兹委托_____同志（身份证号码：_____）为我单位
委托代理人，前往你局办理 _____事
项事宜。本单位将承担该代理人行为的全部法律后果和法律责任。

授权期限： 年 月 日至申请办理终结之日止。

委托代理人（签字）：

法定代表人（签字）：

单位名称（盖章）：

年 月 日

附：身份证复印件（代理人）

1-22.市场主体迁移调档流程图

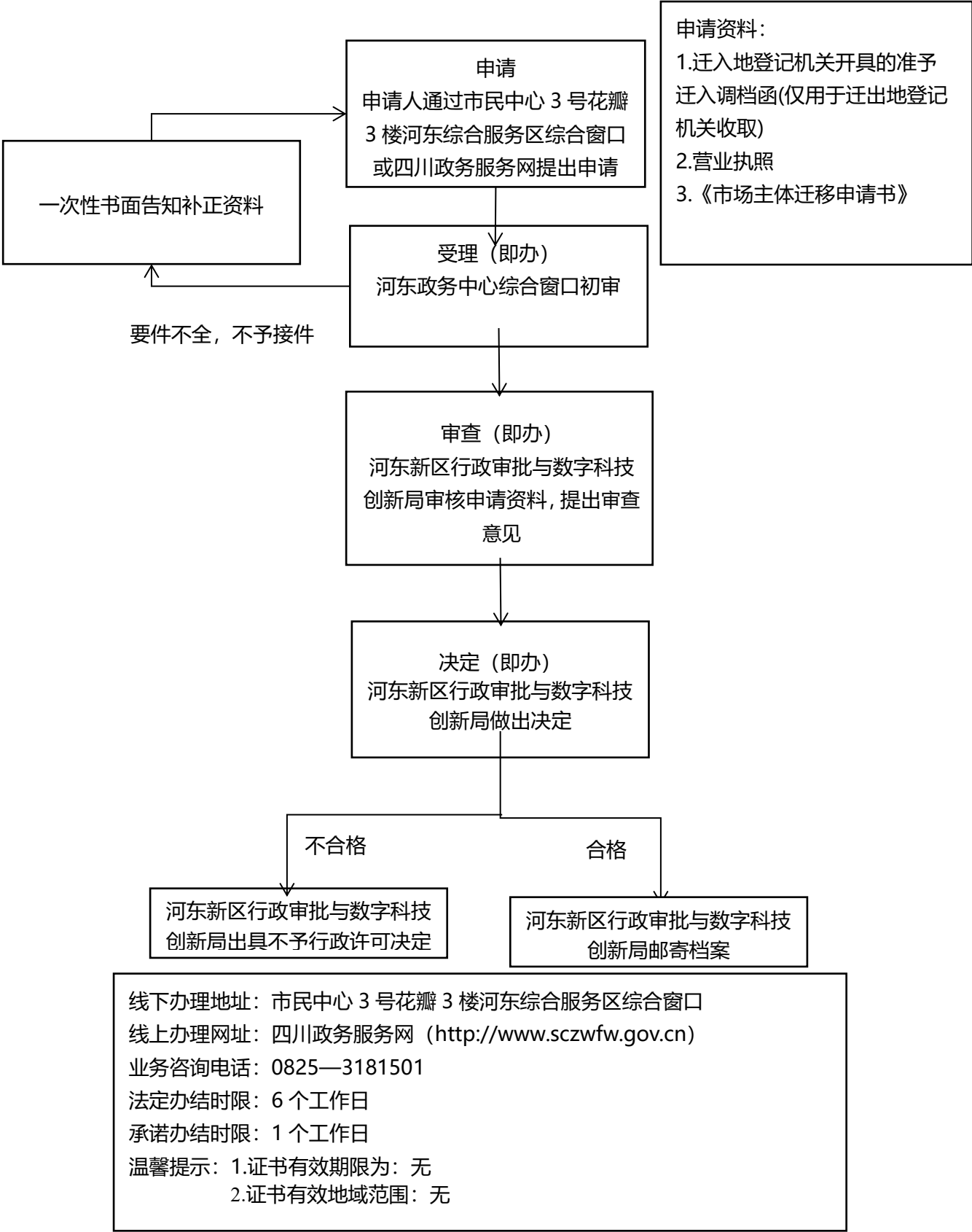

附件 1

市场主体迁移档案清单

名称			
统一社会信用代码/注册号		类型	
移交方式			
移交档案材料共 卷。具体如下：			
序号	移交档案名称	页数	备注
1			
2			
3			
4			
5			
6			
7			
8			
迁出情况（仅迁出登记机关填写）		迁入情况（仅迁入登记机关填写）	
移交机关		接收机关	
移交人		接收人	
移交日期		接收日期	

注：1、本清单为《准予迁入调档函》的附表，适用于迁出登记机关向迁入登记机关移交市场主体档案材料的情形；

2、本页清单不够填写，可复印填写。

准予迁入调档函

() 准迁入字〔 〕第 号

_____ (市场主体名称)：

你单位由_____ (登记机关名称) 迁移至
我局登记。请持本函及时到原登记机关办理调档手续。

地址： _____

联系电话：

(登记机关盖章)

年 月 日



营业执照

(副本)

统一社会信用代码

名称
类型
住所
法定代表人
注册资本
成立日期
营业期限
经营范围



登记机关



2015 年 月 日

请于每年1月1日至6月30日年报。
企业出资、股权变更、行政许可、行政处
罚等信息产生后应在20个工作日内公示。

(依法须经批准的项目, 经相关部门批准后方可开展经营活动)

企业信用信息公示系统网址: <http://gsxt.scaic.gov.cn>

中华人民共和国国家工商行政管理总局监制

市场主体迁移申请书

名 称		统一社会信用代码	
拟迁入登记机关		拟迁入地址	
迁移原因	<input type="checkbox"/> 因市场主体住所、经营场所发生变化； <input type="checkbox"/> 因市场主体类型发生变化（如有限公司变更为股份公司、内资公司变更为外资公司登记等），超越原登记机关地域管辖范围或级别管辖权限； <input type="checkbox"/> 其他_____。		
<input type="checkbox"/> 指定代表/委托代理人信息（必填项）			
委托权限	1、同意 <input type="checkbox"/> 不同意 <input type="checkbox"/> 核对登记材料中的复印件并签署核对意见； 2、同意 <input type="checkbox"/> 不同意 <input type="checkbox"/> 修改有关表格的填写错误；		
固定电话		移动电话	指定代表/委托代理人签字
（指定代表或者委托代理人身份证件复、影印件粘贴处，可另附）			
本申请人和签字人承诺提交的材料文件和填报的信息真实有效，并承担相应的法律责任。 申请人签字（可另附签字页）： <div style="float: right; text-align: right;"> 盖章 年 月 日 </div>			

注：1、公司、非公司企业法人、非公司外资企业、农民专业合作社（联合社）由法定代表人签字并加盖公章。
 2、合伙企业由执行事务合伙人签字或委派代表签字并加盖公章。
 3、个人独资企业由投资人签字并加盖公章。
 4、申请人为个体工商户的，由经营者签字。
 5、申请人为分公司、营业单位、非法人分支机构、农民专业合作社（联合社）分支机构的，由其隶属主体的法定代表人签字并加盖隶属主体公章。合伙企业分支机构由隶属主体执行事务合伙人（或委派代表）签字并加盖隶属企业公章。个人独资企业分支机构由隶属企业投资人签字并加盖隶属企业公章。

1-23.市场主体歇业备案

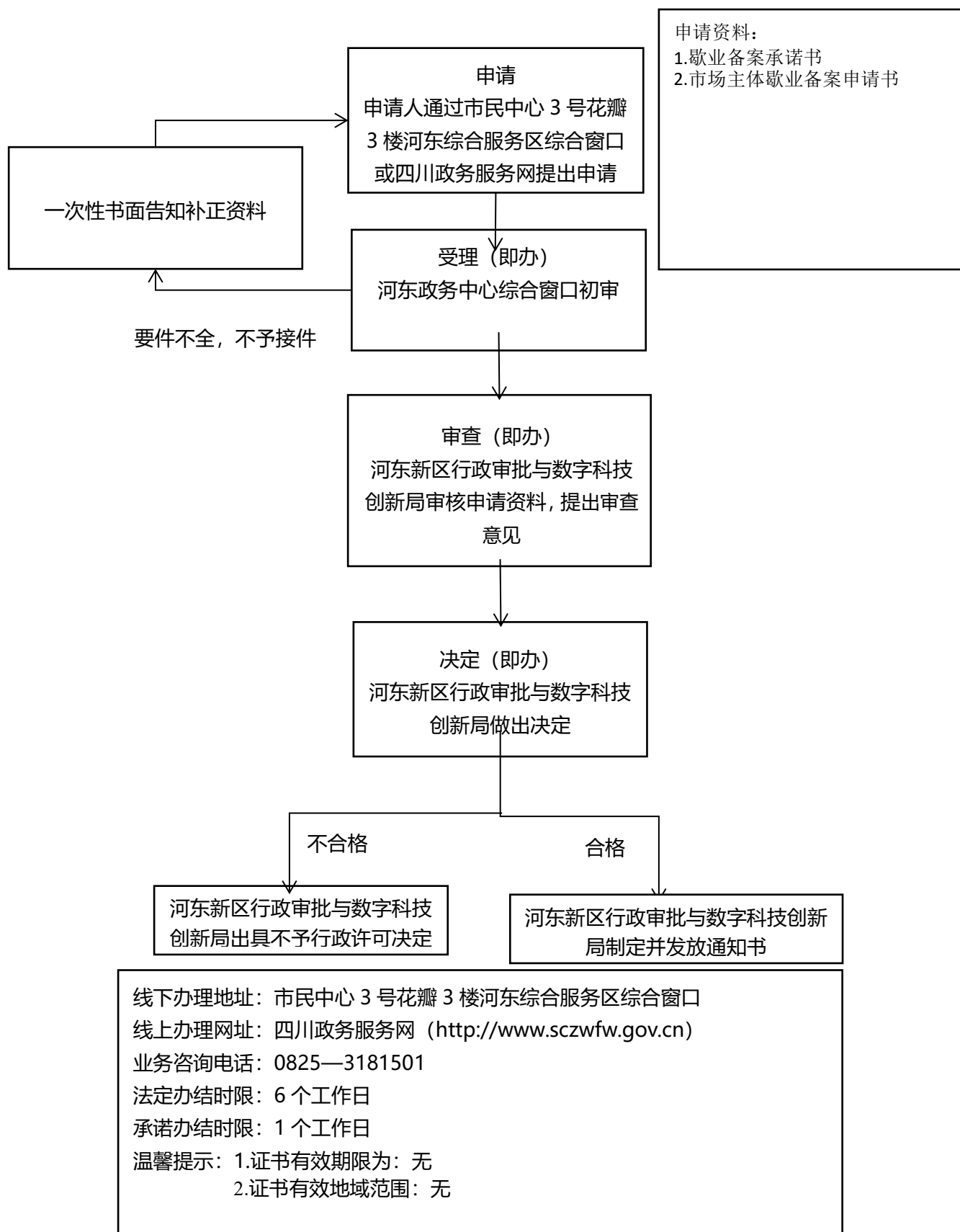

附件 1

歇业备案承诺书

现向登记机关申请_____（市场主体名称）
的歇业备案，并郑重承诺如下：

本市场主体因☐自然灾害☐事故灾难☐公共卫生事件☐社会安全事件☐其他_____造成经济困难，决定从起，至_____为止（期限）歇业。

本市场主体申请歇业前已经与职工依法协商劳动关系处理完毕，
（其他情形）_____，不涉及市场监管
部门认为不适宜歇业备案的其他情形。

本市场主体承诺申请歇业期间暂停经营，不发生任何经营活动；歇业期间严格遵守国家法律、法规、规章和政策规定，按时进行年报，全面履行应尽的责任和义务，承担债权债务关系；自觉接受政府、行业组织、社会公众、新闻舆论的监督，积极履行社会责任。

本市场主体对以上承诺的真实性负责，如违背承诺约定，则由全体投资人承担相应的法律后果和责任，并自愿接受相关行政执法部门的约束和惩戒；按照信用信息管理有关要求，本单位同意将以上承诺通过国家企业信用信息公示系统向社会公示。

全体投资人签字（盖章）：

年 月 日

注：1、有限责任公司由全体股东签署、非公司企业法人由全体出资人签署、个人独资企业由投资人签字、合伙企业由全体合伙人签署、农民专业合作社由全体合作社成员签署、个体工商户由经营者签字；

2、非上市股份有限公司由全体董事签署；

3、申请人为分公司、营业单位、非法人分支机构农民专业合作社（联合社）分支机构的，由其隶属主体的法定代表人签字并加盖隶属主体公章。合伙企业分支机构由隶属主体执行事务合伙人（或委派代表）签字并加盖隶属企业公章。个人独资企业分支机构由隶属企业投资人签字并加盖隶属企业公章。

4、横线部分可补充各省、自治区、直辖市人民政府制定的关于歇业备案的情形。

市场主体歇业备案申请书

□基本信息（必填项）					
名称			统一社会信用代码		
法定代表人 (负责人)			联系电话		
住所 (经营场所)					
歇业期间法律 文书送达地址					
歇业期间 联系人			歇业期间联系人 联系电话		
歇业期限	自_____至_____（最长不得超过 3 年）				
□指定代表/委托代理人（必填项）					
委托权限	1、同意□不同意□核对登记材料中的复印件并签署核对意见； 2、同意□不同意□修改企业自备文件的错误； 3、同意□不同意□修改有关表格的填写错误； 4、同意□不同意□有关文书。				
固定电话		移动电话		指定代表/委 托代理人签字	
（指定代表或者委托代理人身份证件复、影印件粘贴处，可另附）					
□申请人签署（必填项）					

本主体依照《市场主体登记管理条例》_____等规定申请市场主体歇业备案，本申请人和签字人承诺提交的材料文件和填报的信息真实有效，并承担相应的法律责任。

申请人签字：

盖章

年 月 日

- 注：**1、申请人为公司、农民专业合作社（联合社）、非公司企业法人、非公司外资企业的，由法定代表人签字并加盖公章。
- 2、申请人为合伙企业的，由执行事务合伙人签字或委派代表签字并加盖公章。
- 3、申请人为个人独资企业的，由投资人签字并加盖公章。
- 4、申请人为个体工商户的，由经营者签字。
- 5、申请人为分公司、营业单位、非法人分支机构、农民专业合作社（联合社）分支机构的，由其隶属主体的法定代表人签字并加盖隶属主体公章。合伙企业分支机构由隶属主体执行事务合伙人（或委派代表）签字并加盖隶属企业公章。个人独资企业分支机构由隶属企业投资人签字并加盖隶属企业公章。
- 6、申请人签署中横线部分可补充各省、自治区、直辖市人民政府制定的关于歇业备案的相关规定。

1-24.申请增加、减少证照

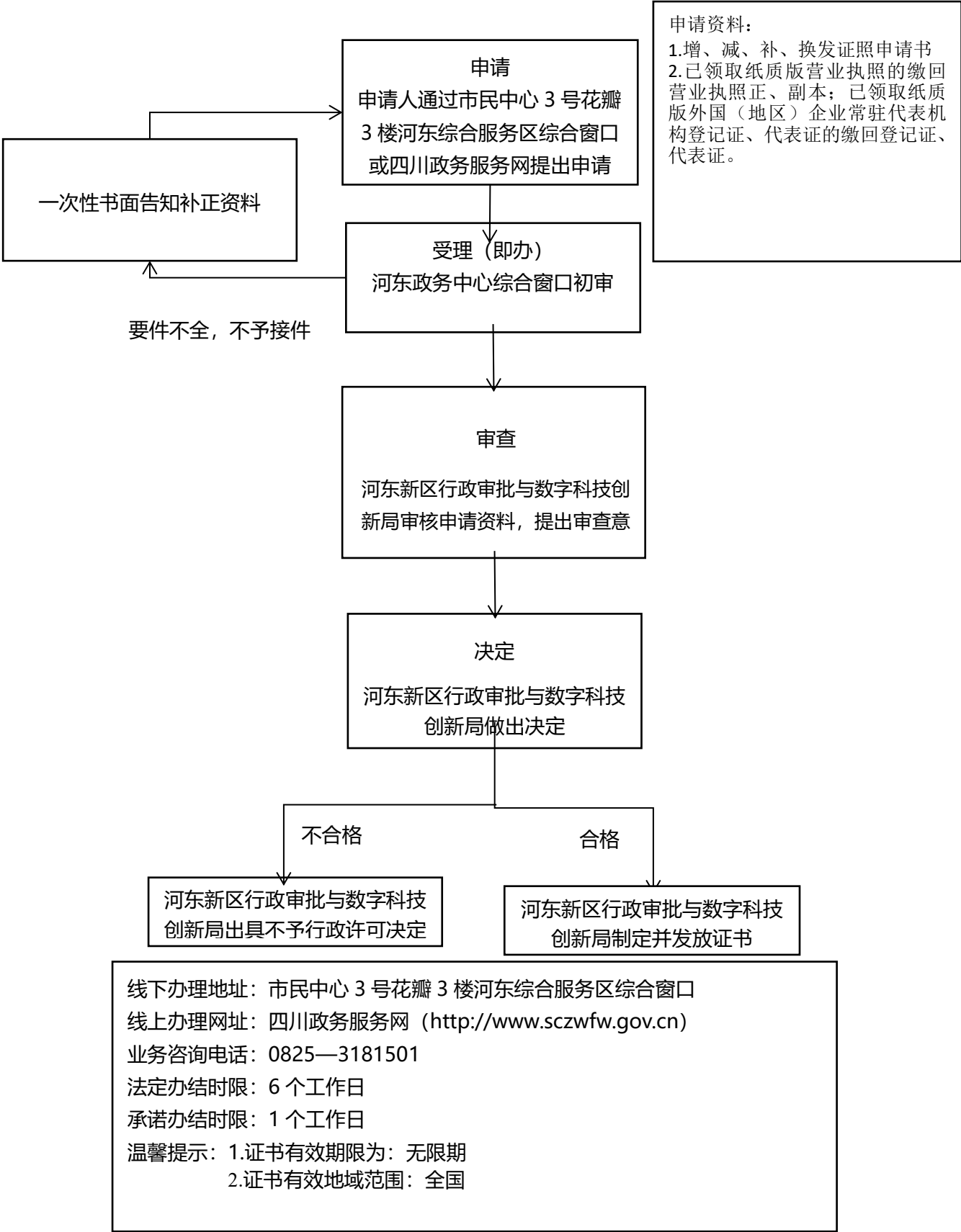

附件

增、减、补、换发证照申请书

名 称		
统一社会信用代码/登记证号		
原发营业执照/登记证/代表证情况	<input type="checkbox"/> 营业执照正本	壹 个
	<input type="checkbox"/> 营业执照副本	_____个
	<input type="checkbox"/> 外国（地区）企业常驻代表机构登记证	壹 个
	<input type="checkbox"/> 外国（地区）企业常驻代表机构代表证	_____个
申请事项	<input type="checkbox"/> 补领营业执照 / 登记证 / 代表证 <input type="checkbox"/> 换发营业执照 / 登记证 / 代表证 <input type="checkbox"/> 增加副本 <input type="checkbox"/> 减少副本 <input type="checkbox"/> 其它 _____	
拟申请核发营业执照/登记证/代表证情况	<input type="checkbox"/> 营业执照正本	壹 个
	<input type="checkbox"/> 营业执照副本	_____个
	<input type="checkbox"/> 外国（地区）企业常驻代表机构登记证	壹 个
	<input type="checkbox"/> 外国（地区）企业常驻代表机构代表证	_____个
公告方式 (执照遗失填写)	<input type="checkbox"/> 国家企业信用信息公示系统公告：公告日期 _____年____月____日 <input type="checkbox"/> 报纸公告：报纸名称 _____ 公告日期 _____年____月____日	
<input type="checkbox"/> 指定代表/委托代理人（必填项）		

委托权限	1、同意 <input type="checkbox"/> 不同意 <input type="checkbox"/> 核对登记材料中的复印件并签署核对意见； 2、同意 <input type="checkbox"/> 不同意 <input type="checkbox"/> 修改企业自备文件的错误； 3、同意 <input type="checkbox"/> 不同意 <input type="checkbox"/> 修改有关表格的填写错误； 4、同意 <input type="checkbox"/> 不同意 <input type="checkbox"/> 领取营业执照或登记证、代表证和有关文书。		
固定电话		移动电话	
（指定代表或者委托代理人身份证件复、影印件粘贴处）			
指定代表/委托代理人签字：		年 月 日	
<input type="checkbox"/> 申请人签署（必填项）			
<p>本申请人和签字人承诺提交的材料文件和填报的信息真实有效，并承担相应的法律责任。</p> <p>申请人签字：</p> <p style="text-align: right;">盖 章 年 月 日</p>			

注：1、申请人为公司、农民专业合作社（联合社）、非公司企业法人、非公司外资企业的，由法定代表人签字并加盖公章。2、申请人为合伙企业的，由执行事务合伙人签字或委派代表签字并加盖公章。3、申请人为个人独资企业的，由投资人签字并加盖公章。4、申请人为个体工商户的，由经营者签字。5、申请人为外国（地区）企业在中国境内从事生产经营活动或外国（地区）企业常驻代表机构的，由其外国（地区）企业有权签字人签字。6、申请人为分公司、营业单位、非法人分支机构、农民专业合作社（联合社）分支机构的，由其隶属主体的法定代表人签字并加盖隶属主体公章。合伙企业分支机构由隶属主体执行事务合伙人（或委派代表）签字并加盖隶属企业公章。个人独资企业分支机构由隶属企业投资人签字并加盖隶属企业公章。

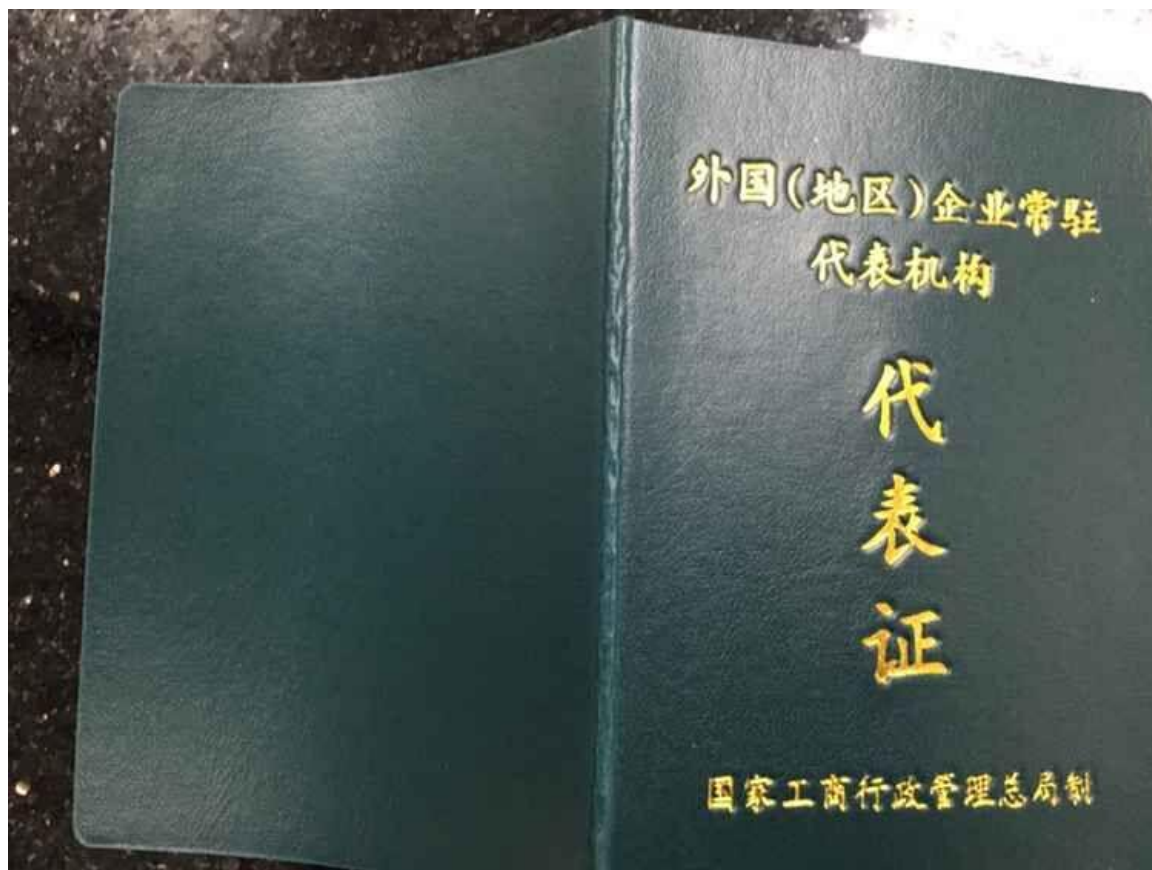

外国(地区)企业常驻代表机构
登记证

REGISTRATION CERTIFICATE
of
RESIDENT REPRESENTATIVE OFFICE OF FOREIGN(REGION) ENTERPRISE
IN CHINA

统一社会信用代码
Credibility Code

该代表机构经审核准予登记注册。特发此证。
The following representative office is hereby granted this registration certificate.

代表机构应当于每年3月1日至6月30日向登记机关提交年度报告。
The representative office should submit the annual report to the
registration authority during the period from March 1 to June 30 each year.

编号: No 0228894

代表机构名称(中文)
Name of office

首席代表姓名
Name of Chief Representative

业务范围
scope of Business

驻在场所
Address

外国(地区)企业名称
Name of Foreign (Region) Enterprise

外国(地区)企业住所
Address of Foreign (Region) Enterprise

驻在期限
Residence from to

四川省工商行政管理局
四川省工商行政管理局
月

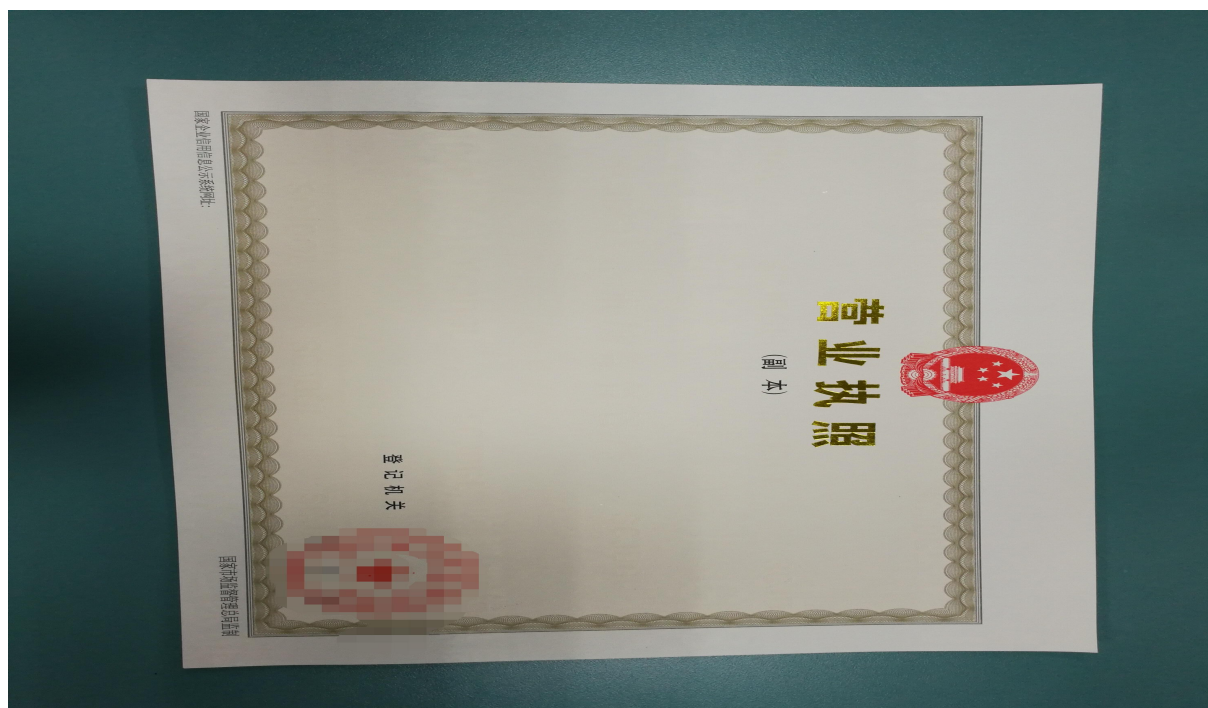

1-25.合伙企业备案

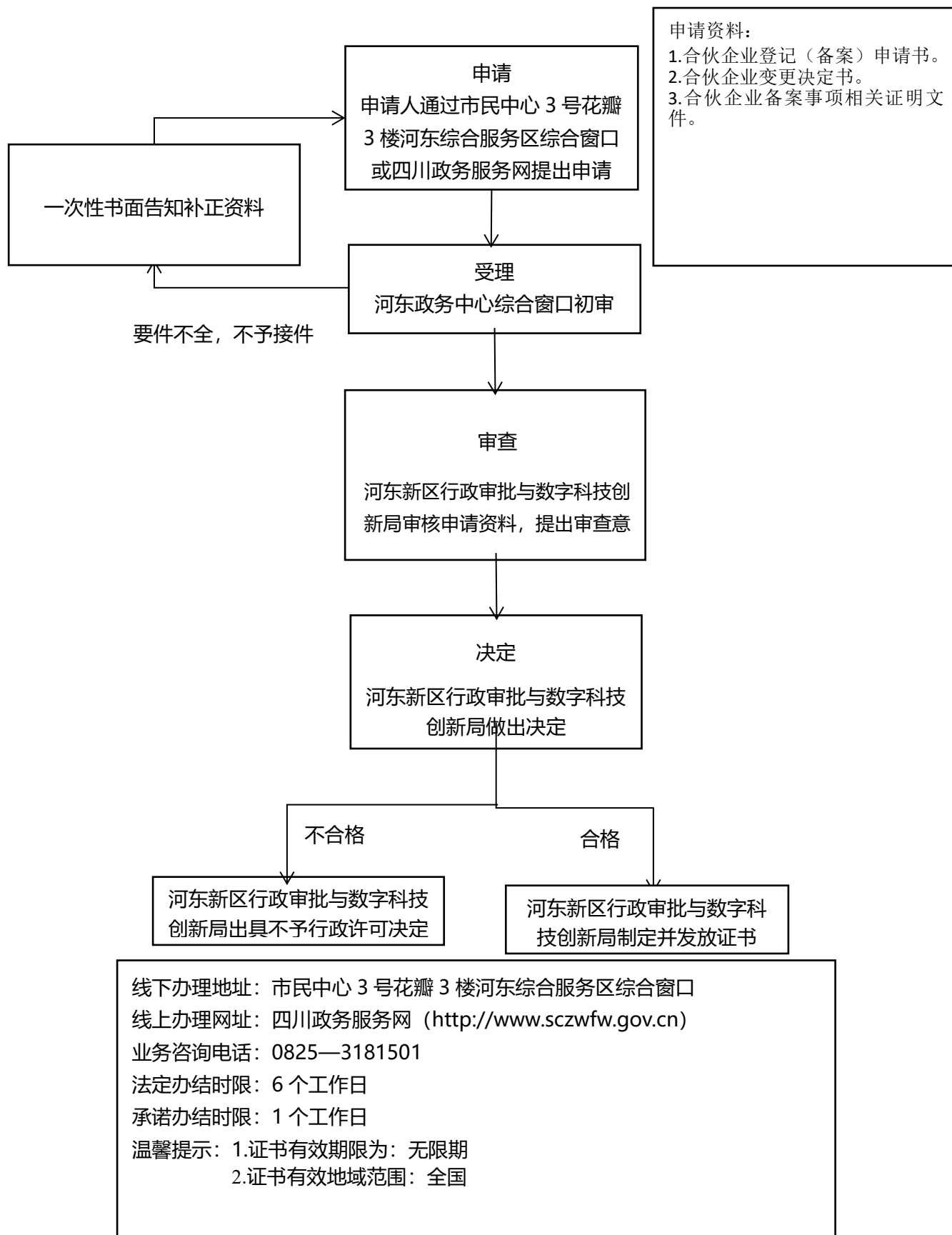

合伙企业登记（备案）申请书

□基本信息(必填项)				
名 称				
统一社会信用代码 (设立登记不填写)				
主要经营 场 所	____省（市/自治区）____市（地区/盟/自治州）____县（自治县/旗/自治旗/ 市/区）____乡（民族乡/镇/街道）____村（路/社区）____号			
联系电话		邮政编码		
□设立（仅设立登记填写）				
执行事务 合 伙 人	姓名或名称		国 别 (地 区)	
	委派代表姓名 (仅限执行事务合伙人为法 人或其他组织的填写)			
合伙企业 类 型	<input type="checkbox"/> 内 资	<input type="checkbox"/> 普通合伙 <input type="checkbox"/> 特殊普通合伙 <input type="checkbox"/> 有限合伙		
	<input type="checkbox"/> 外商投资			
出 资 额	认缴_____万元，其中：实缴_____万元（币种： <input type="checkbox"/> 人民币 <input type="checkbox"/> 其他_____）			
经营范围 (根据登记机关 公布的经营项目 分类标准办理经 营范围登记)	<p>(涉及“多证合一”事项办理的，申请人须根据市场主体自身情况填写《“多证合一” 政府部门共享信息项》相关内容。)</p>			

注：本申请书适用合伙企业、外商投资合伙企业申请设立、变更、备案。

合伙期限	<input type="checkbox"/> 长期 <input type="checkbox"/> _____年		
合伙人数	_____人	其中，有限合伙人数 (仅有限合伙填写)	_____人
申领执照	<input type="checkbox"/> 申领纸质执照 其中：副本_____个（电子执照系统自动生成，纸质执照自行勾选）		
<input type="checkbox"/> 变更（仅变更登记填写，只填写与本次申请有关的事项）			
变更事项	原登记内容	变更后登记内容	
注：变更事项包括名称、出资额、主要经营场所、执行事务合伙人名称或姓名、经营范围、合伙企业类型，合伙人名称或者姓名、住所、承担责任方式，法人或者其他组织的执行事务合伙人委派代表。			
<input type="checkbox"/> 备案（仅备案填写）			
事 项	<input type="checkbox"/> 合伙协议或补充合伙协议 <input type="checkbox"/> 认缴或实际缴付的出资数额、缴付期限和出资方式 <input type="checkbox"/> 合伙期限 <input type="checkbox"/> 联络员 <input type="checkbox"/> 外商投资企业法律文件送达接受人		

□指定代表/委托代理人（必填项）			
委托权限	1、同意□不同意□核对登记材料中的复印件并签署核对意见； 2、同意□不同意□修改企业自备文件的错误； 3、同意□不同意□修改有关表格的填写错误； 4、同意□不同意□领取营业执照和有关文书。		
固定电话		移动电话	
（指定代表或者委托代理人身份证件复、影印件粘贴处）			
指定代表/委托代理人签字： <div style="float: right; margin-right: 50px;"> 年 月 日 </div>			
□申请人签署（必填项）			
<p>本申请人和签字人承诺如下，并承担相应的法律责任：</p> <p>（一）填报的信息及提交的材料真实、准确、有效、完整。</p> <p>（二）使用的名称符合《企业名称登记管理规定》有关要求，不含有损国家、社会公共利益或违背公序良俗及有其他不良影响的内容；名称与他人使用的名称近似侵犯他人合法权益的，依法承担法律责任；如使用的名称被登记机关认定为不适宜名称，将主动配合登记机关进行纠正。</p> <p>（三）已依法取得住所（经营场所）使用权，申请登记的住所（经营场所）信息与实际一致。</p> <p>（四）经营范围涉及法律、行政法规、国务院决定规定、地方行政法规和地方规章规定，需要办理许可的，在取得相关部门批准前，不从事相关经营活动。</p> <p>全体合伙人签署（仅限合伙企业设立登记，可另附签字页）： 执行事务合伙人或委派代表签字：</p> <div style="text-align: right; margin-top: 50px;"> 企业盖章 年 月 日 </div>			

注：合伙企业更换执行事务合伙人（委派代表）的变更登记申请由新的执行事务合伙人（委派代表）签署。

附表 1

全体合伙人委托执行事务合伙人的委托书

姓名/名称		国别（地区）	
身份（资格）证明类型		身份（资格）证明号码	
移动电话		固定电话	
电子邮箱			
委托事项			
<p>经全体合伙人协商一致，同意委托_____ 为执行事务合伙人。</p> <p>全体合伙人签署：</p> <p>年 月 日</p>			
<p>（执行事务合伙人为自然人的，粘贴身份证件复、影印件） （执行事务合伙人为法人和其他组织的，主体资格文件另附后页）</p>			
<p>执行事务合伙人签署：</p> <p>年 月 日</p>			

注：自然人由本人签字，法人和其他组织由其法定代表人或负责人签字并加盖公章；横线部分根据实际填写自然人姓名、法人或其他组织的名称。

附表 2

委派代表信息

姓名/名称		国别（地区）	
身份（资格）证明类型		身份（资格）证明号码	
移动电话		固定电话	
电子邮箱			
法人或其他组织委派代表的委托书			
<p>我单位作为合伙企业_____的执行事务合伙人，现委托_____代表我单位执行合伙事务。</p> <p>委托单位法定代表人（负责人）签字：</p> <p>委托单位盖章</p> <p>年 月 日</p>			
<p>（身份证件复、影印件粘贴处）</p>			
<p>委派代表签字：年 月 日</p>			

附表 3

全体合伙人名录及出资情况

单位：万元（币种：□人民币 □其他_____）

合伙人名称 或 姓 名	国别 (地区)	住 所	证件类型 及 号 码	承担 责任 方 式	出资方式	评估方式	认缴 出资额	实缴 出资额	缴付期限

注：“承担责任方式”根据合伙协议约定填写“无限责任”或者“特殊的普通合伙人责任”或者“有限责任”。“评估方式”栏，以货币出资的，填写“无”；以非货币财产出资的，以实物、知识产权、土地使用权或其他财产权利出资的，填写“全体合伙人评估或机构评估”；以劳务出资的，填写“全体合伙人评估”。“缴付期限”填写合伙协议约定的缴付期限。

附表 4

联络员信息

姓 名		固定电话	
移动电话		电子邮箱	
身份证件类型		身份证件号码	
<div>(身份证件复、影印件粘贴处)</div>			

注：1、联络员主要负责本企业与企业登记机关的联系沟通，以本人个人信息登录国家企业信用信息公示系统依法向社会公示本企业有关信息等。联络员应了解企业登记相关法规和企业信息公示有关规定。

2、《联络员信息》未变更的不需重填。

附表 5

外商投资企业法律文件送达授权委托书

授权人：_____

被授权人：_____

授 权 范 围： 授 予 _____（被 授 权 人 名 称 或 姓 名）代 表
_____（授权人名称或姓名）在中国境内接受企业登记机关法律文
件送达，直至解除授权为止。

被授权人	证件类型		证件号码	
	固定电话		移动电话	
	地址			
被授权人联系人	姓名		地址	
	证件类型		证件号码	
	固定电话		移动电话	

授权人签字或盖章：

被授权人签字或盖章：

年 月 日

注：1、仅限外资企业填写。

2、《外商投资企业法律文件送达授权委托书》由外国（地区）投资者（授权人）与境内法律文件送达接受人（被授权人）签署。被授权人可以是外国（地区）投资者设立的在中国境内从事生产经营活动的机构、拟设立的公司（被授权人为拟设立的公司的，公司设立后委托生效）或者其他境内有关单位或个人。被授权人、被授权人地址等事项发生变更的，应当签署新的《外商投资企业法律文件送达授权委托书》，并提交相关主体资格文件或身份证明文件，及时向企业登记机关备案。

3、被授权人为自然人的，填写“被授权人”信息，被授权人为非自然人的，填写“被授权人”及“被授权人联系人”信息。

附表 6

财务负责人信息

姓 名		固定电话	
移动电话		电子邮箱	
身份证件类型		身份证件号码	
<div>(身份证件复印件粘贴处)</div>			

XXX 合伙企业（有限合伙）

合伙企业变更决定书

根据《中华人民共和国合伙企业法》、《中华人民共和国合伙企业登记管理办法》等相关法律法规的规定，XXX 合伙企业（有限合伙）（以下简称本合伙企业）于 XX 年 X 月 X 日召开合伙人会议，经全体合伙人决定，一致同意本合伙企业的以下变更：

1、同意合伙人 XXX 将其在本合伙企业的 2.5 万元出资额（占合伙企业出资额的 5%）转让给 XXX，转让价格为人民币 2.5 万元。其他合伙人同意放弃优先购买权。

2、上述转让后，本合伙企业合伙人出资变更为：

序号	合伙人名称或姓名	出资额	占合伙企业出资额 比例
1		35 万元	70%
2		2.5 万元	5%
3		5 万元	10%
4		5 万元	10%
5		2.5 万元	5%

3、其他企业登记内容不变。

4、同意对合伙协议作出相应修改，并同意修改后的合伙协议。

全体合伙人签字（盖章）：

附表 1

联络员信息

姓 名		固定电话	
移动电话		电子邮箱	
身份证件类型		身份证件号码	
<div>(身份证件复、影印件粘贴处)</div>			

注：1、联络员主要负责本企业与企业登记机关的联系沟通，以本人个人信息登录国家企业信用信息公示系统依法向社会公示本企业有关信息等。联络员应了解企业登记相关法规和企业信息公示有关规定。

2、《联络员信息》未变更的不需重填。

普通合伙企业合伙协议

第一章 总则

第一条 根据《中华人民共和国合伙企业法》（以下简称《合伙企业法》）、《中华人民共和国市场主体登记管理条例》及有关法律、行政法规、规章的有关规定，经全体合伙人协商一致，订立本协议。

第二条 本企业为普通合伙企业，是根据协议自愿组成的共同经营体。全体合伙人愿意遵守国家有关的法律、法规、规章，依法纳税，守法经营。

第三条 本协议条款与法律、行政法规、规章不符的，以法律、行政法规、规章的规定为准。

第四条 本协议经全体合伙人签名、盖章后生效。合伙人按照合伙协议享有权利，履行义务。

第二章 合伙企业的名称和主要经营场所的地点

第五条 合伙企业名称：

第六条 企业经营场所：

第三章 合伙目的、合伙经营范围和合伙期限

第七条 合伙目的：为了响应国家号召，发展多种形式经济，为社会主义现代化建设服务，经共同协商，成立本合伙企业，为保证合伙人的合法权益，特制定本合伙协议。

第八条 合伙经营范围：

合伙期限为 年。

第四章 合伙人的姓名或者名称、住所

第九条 合伙人共 XX（两人以上）个，分别是：

合伙人名称或姓名	住 所	证件类型及号码

第五章 合伙人的出资方式、数额和缴付期限

第十条 合伙人的出资方式、数额和缴付期限：

单位：万元

合伙人名称 或姓名	承担责 任方式	出资方 式	评估方 式	认缴 出资额	实缴 出资额	出资比 例(%)	缴付 期限

第六章 利润分配、亏损分担方式

第十一条 合伙企业的利润分配，按如下方式分配：_____
_____。

第十二条 合伙企业的亏损分担，按如下方式分担：_____
_____。

第七章 合伙事务的执行

第十三条 经全体合伙人决定，委托____个合伙人对外代表合伙企业，执行合伙事务。作为合伙人的法人、其他组织执行合伙事务的，由其委派的代表执行。其他合伙人不再执行合伙事务。

第十四条 不执行合伙事务的合伙人有权监督执行事务合伙人执行合伙事务的情况。执行事务合伙人应当定期向其他合伙

人报告事务执行情况以及合伙企业的经营和财务状况，其执行合伙事务所产生的收益归合伙企业，所产生的费用和亏损由合伙企业承担。

第十五条 合伙人分别执行合伙事务的，执行事务合伙人可以对其他合伙人执行的事务提出异议。提出异议时，应当暂停该事务的执行。如果发生争议，依照本协议第十六条的规定作出表决。受委托执行合伙事务的合伙人不按照合伙协议或者全体合伙人的决定执行事务的，其他合伙人可以决定撤销该委托。

第十六条 合伙人对合伙企业有关事项作出决议，实行合伙人一人一票并经全体合伙人过半数通过的表决办法。

第十七条 合伙企业的下列事项应当经全体合伙人一致同意：

- （一）改变合伙企业的名称；
- （二）改变合伙企业的经营范围、主要经营场所的地点；
- （三）处分合伙企业的不动产；
- （四）转让或者处分合伙企业的知识产权和其他财产权利；
- （五）以合伙企业名义为他人提供担保；
- （六）聘任合伙人以外的人担任合伙企业的经营管理人员。

第十八条 合伙人不得自营或者同他人合作经营与本合伙企业相竞争的业务；除经全体合伙人一致同意外，合伙人不得同本合伙企业进行交易。合伙人不得从事损害本合伙企业利益的活动。

第十九条 合伙人经全体合伙人决定，可以增加或者减少对合伙企业的出资。

第八章 入伙与退伙

第二十条 新合伙人入伙，经全体合伙人一致同意，依法订立书面入伙协议。订立入伙协议时，原合伙人应当向新合伙人如实告知原合伙企业的经营状况和财务状况。入伙的新合伙人与原合伙人享有同等权利，承担同等责任。新合伙人对入伙前合伙企业的债务承担无限连带责任。

第二十一条 合伙协议约定合伙期限的，在合伙企业存续期间，有下列情形之一的，合伙人可以退伙。

- （一）合伙协议约定的退伙事由出现；
- （二）经全体合伙人一致同意；
- （三）发生合伙人难以继续参加合伙的事由；
- （四）其他合伙人严重违反合伙协议约定的义务。

合伙协议未约定合伙期限的，合伙人在不给合伙企业事务执行造成不利影响的情况下，可以退伙，但应当提前三十日通知其他合伙人。

合伙人违反本协议规定退伙的，应当赔偿由此给合伙企业造成的损失。

第二十二条 合伙人有下列情形之一的，当然退伙。

- （一）作为合伙人的自然人死亡或者被依法宣告死亡；
- （二）个人丧失偿债能力；
- （三）作为合伙人的法人或者其他组织依法被吊销营业执照、责令关闭、撤销，或者被宣告破产；
- （四）法律规定或者合伙协议约定合伙人必须具有相关资格而丧失该资格；

（五）合伙人在合伙企业中的全部财产份额被人民法院强制执行。

合伙人被依法认定为无民事行为能力人或者限制民事行为能力人的，经其他合伙人一致同意，可以依法转为有限合伙人，普通合伙企业依法转为有限合伙企业。其他合伙人未能一致同意的，该无民事行为能力或者限制民事行为能力的合伙人退伙。

退伙事由实际发生之日为退伙生效日。

第二十三条 合伙人有下列情形之一的，经其他合伙人一致同意，可以决议将其除名。

- （一）未履行出资义务；
- （二）因故意或者重大过失给合伙企业造成损失；
- （三）执行合伙事务时有不正当行为；
- （四）发生合伙协议约定的事由。

对合伙人的除名决议应当书面通知被除名人。被除名人接到除名通知之日，除名生效，被除名人退伙。被除名人对除名决议有异议的，可以自接到除名通知之日起三十日内，向人民法院起诉。

第二十四条 合伙人死亡或者被依法宣告死亡的，对该合伙人在合伙企业中的财产份额享有合法继承权的继承人，经全体合伙人一致同意，从继承开始之日起，取得该合伙企业的合伙人资格。

有下列情形之一的，合伙企业应当向合伙人的继承人退还被继承合伙人的财产份额。

- （一）继承人不愿意成为合伙人；

（二）法律规定或者合伙协议约定合伙人必须具有相关资格，而该继承人未取得该资格；

（三）合伙协议约定不能成为合伙人的其他情形。

合伙人的继承人为无民事行为能力人或者限制民事行为能力人的，经全体合伙人一致同意，可以依法成为有限合伙人，普通合伙企业依法转为有限合伙企业。全体合伙人未能一致同意的，合伙企业应当将被继承合伙人的财产份额退还该继承人。

第二十五条 合伙人退伙，其他合伙人应当与该退伙人按照退伙时的合伙企业财产状况进行结算，退还退伙人的财产份额。退伙人对给合伙企业造成的损失负有赔偿责任的，相应扣减其应当赔偿的数额。退伙时有未了结的合伙企业事务的，待该事务了结后进行结算。

退伙人在合伙企业中的财产份额，经全体合伙人决定，可以退还货币，也可以退还实物。

第二十六条 合伙人退伙后，对基于其退伙前的原因发生的合伙企业债务，承担无限连带责任；退伙时，合伙企业财产少于合伙企业债务的，该退伙人应当依照本协议第十二条的规定分担亏损。

第九章 争议解决办法

第二十七条 合伙人履行合伙协议发生争议的，合伙人可以通过协商或者调解解决。不愿通过协商、调解解决或者协商、调解不成的，可以向人民法院起诉。

第十章 合伙企业的解散与清算

第二十八条 合伙企业有下列情形之一的，应当解散：

- （一）合伙期限届满，合伙人决定不再经营；
- （二）合伙协议约定的解散事由出现；
- （三）全体合伙人决定解散；
- （四）合伙人已不具备法定人数满三十天；
- （五）合伙协议约定的合伙目的已经实现或者无法实现；
- （六）依法被吊销营业执照、责令关闭或者被撤销；
- （七）法律、行政法规规定的其他原因。

第二十九条 合伙企业应当按《合伙企业法》的规定进行清算。

清算期间，合伙企业存续，但不得开展与清算无关的经营活动。

合伙企业财产在支付清算费用和职工工资、社会保险费用、法定补偿金以及缴纳所欠税款、清偿债务后的剩余财产，依照本协议第十一条的规定进行分配。

第三十条 清算结束，清算人应当编制清算报告，经全体合伙人签名、盖章后，在十五日内向企业登记机关报送清算报告，申请办理合伙企业注销登记。

第十一章 违约责任

第三十一条 合伙人违反合伙协议的，应当依法承担违约责任。

第十二章 其他事项

第三十二条 经全体合伙人协商一致同意，可以修改或者补充合伙协议。

本协议未尽事宜，按国家有关规定执行。

全体合伙人签名（盖章）：

年 月 日

（特殊的普通合伙企业合伙协议参考格式）

_____ 合伙协议

第一章 总则

第一条 根据《中华人民共和国合伙企业法》（以下简称《合伙企业法》）及有关法律、行政法规、规章的有关规定，经协商一致订立本协议。

第二条 本企业为特殊的普通合伙企业，是根据协议自愿组成的共同经营体。全体合伙人愿意遵守国家有关的法律、法规、规章，依法纳税，守法经营。

第三条 本协议条款与法律、行政法规、规章不符的，以法律、行政法规、规章的规定为准。

第四条 本协议经全体合伙人签名、盖章后生效。合伙人按照合伙协议享有权利，履行义务。

第二章 合伙企业的名称和主要经营场所的地点

第五条 合伙企业名称：_____

第六条 企业经营场所：_____

第三章 合伙目的和合伙经营范围(及合伙期限)

第七条 合伙目的：为了保护全体合伙人的合伙权益，使本合伙企业取得最佳经济效益。（注：可根据实际情况，另行描述）

第 八 条 合 伙 经 营 范 围：
_____。

（注：参照《国民经济行业分类标准》具体填写。合伙经营范围用语不规范的，以企业登记机关根据前款加以规范、核准登记的为准。合伙经营范围变更时依法向企业登记机关办理变更登记。

第××条 合伙期限为××年。

（注：合伙协议约定合伙期限的，增加本条）

第四章 合伙人的姓名或者名称、住所

第九条 合伙人共____个，分别是：

1、_____。

住所（址）：_____，

证件名称：_____，

证件号码：_____；

2、_____。

住所（址）：_____，

证件名称：_____，

证件号码：_____；

（注：可续写）

以上合伙人为自然人的，都具有完全民事行为能力。

第五章 合伙人的出资方式、数额和缴付期限

第十条 合伙人的出资方式、数额和缴付期限：

1、合伙人：_____。

以货币出资_____万元，以_____（实物、知识产权、土地使用权、劳务或其它非货币财产权利，根据实际情况选择）作价出资_____万元，总认缴出资_____万元，占注册资本的_____%。

首期实缴出资_____万元，在申请合伙企业设立登记前缴纳，其余认缴出资在领取营业执照之日起_____个月内缴足。

2、合伙人：_____。

以货币出资_____万元，以_____（实物、知识产权、土地使用权、劳务或其它非货币财产权利，根据实际情况选择）作价出资_____万元，总认缴出资_____万元，占注册资本的_____%。

首期实缴出资_____万元，在申请合伙企业设立登记前缴纳，其余认缴出资在领取营业执照之日起_____个月内缴足。

（注：可续写，以非货币财产出资的，依照法律、行政法规的规定，需要办理财产权转移手续的，应当依法办理）

第六章 利润分配、亏损分担方式

第十一条 合伙企业的利润分配，按如下方式分配：_____

第十二条 合伙企业的亏损分担，按如下方式分担：_____。

（注：不得约定将全部利润分配给部分合伙人或者由部分合伙人承担全部亏损。合伙协议未约定或者约定不明确的，由合伙人协商决定；协商不成立的，由合伙人按照实缴出资比例分配、分担；无法确定出资比例的，由合伙人平均分配、分担。）

第七章 合伙人责任承担和追偿

第十三条 一个合伙人或者数个合伙人在执业活动中因故意或者重大过失造成合伙企业债务的，应当承担无限责任或者无限连带责任，其他合伙人以其在合伙企业中的财产份额为限承担责任。

合伙人在执业活动中非因故意或者重大过失造成的合伙企业债务以及合伙企业的其他债务，由全体合伙人承担无限连带责任。

第十四条 合伙人执业活动中因故意或者重大过失造成的合伙企业债务，以合伙企业财产对外承担责任后，该合伙人对给合伙企业造成的损失承担赔偿责任约定为：承担 100% 赔偿责任（注：也可依据《合伙企业法》第五十八条的规定约定其它承担赔偿责任方式）

第八章 合伙事务的执行

第十五条 合伙人对执行合伙事务享有同等的权利。

经全体合伙人决定（注：也可依据《合伙企业法》第二十六条的规定在本条约定其它决定方式，例如“经三分之二以上合伙人决定”），

委托（列出所委托合伙人）执行合伙事务；其中法人合伙人 1委派_____、其他组织合伙人 1委派_____（注：可根据实际续写，如无非自然人合伙人，此内容删去）代表其执行合伙事务，其他合伙人不再执行合伙事务（注：如果全体合伙人都执行合伙事务，此内容应删除）。执行合伙事务的合伙人对外代表企业。

第十六条 不执行合伙事务的合伙人有权监督执行事务合伙人执行合伙事务的情况。执行事务合伙人应当定期向其他合伙人报告事务执行情况以及合伙企业的经营和财务状况，其执行合伙事务所产生的收益归合伙企业，所产生的费用和亏损由合伙企业承担。

第十七条 合伙人分别执行合伙事务的，执行事务合伙人可以对其他合伙人执行的事务提出异议。提出异议时，暂停该事务的执行。如果发生争议，依照本协议第十六条的规定作出表决。受委托执行合伙事务的合伙人不按照合伙协议的决定执行事务的，其他合伙人可以决定撤销该委托。

第十八条 合伙人对合伙企业有关事项作出决议，实行合伙人一人一票并经全体合伙人过半数通过的表决办法。

（注：也可依据《合伙企业法》第三十条的规定在本条约定其它的表决办法）

第十九条 合伙企业的下列事项应当经全体合伙人一致同意：
（注：也可依据《合伙企业法》第三十一条的规定在本条约定其它同意方式，例如约定下列全部或某一事项“应当经三分之二以上合伙人同意”或“经全体合伙事务执行人一致同意”等）

- (一) 改变合伙企业的名称;
- (二) 改变合伙企业的经营范围、主要经营场所的地点;
- (三) 处分合伙企业的不动产;
- (四) 转让或者处分合伙企业的知识产权和其他财产权利;
- (五) 以合伙企业名义为他人提供担保;
- (六) 聘任合伙人以外的人担任合伙企业的经营管理人员。

第二十条 合伙人不得自营或者同他人合作经营与本合伙企业相竞争的业务。除经全体合伙人一致同意（注：也可依据《合伙企业法》第三十二条的规定在本条约定其它同意方式）外，合伙人不得同本合伙企业进行交易。

第二十一条 合伙人经全体合伙人决定，可以增加或者减少对合伙企业的出资。（注：也可依据《合伙企业法》第三十四条的规定在本条约定合伙人是否可以增加或减少对合伙企业的出资；如果可以，也可约定其它决定方式）

第九章 入伙与退伙

第二十二条 新合伙人入伙，经全体合伙人一致同意（注：也可依据《合伙企业法》第四十三条的规定在本条约定其它同意方式），依法订立书面入伙协议。订立入伙协议时，原合伙人应当向新合伙人如实告知原合伙企业的经营状况和财物状况。入伙的新合伙人与原合伙人享有同等权利，承担同等责任（注：也可依据《合伙企业法》第四十四条的规定在本条约定新合伙人的其它权利和责任）。新合伙人对入伙前合伙企业的债务承担无限连带责任。

第二十三条 有《合伙企业法》第四十五条规定的情形之一的，合伙人可以退伙。（注：合伙协议约定合伙期限的，保留；否则，删除）

合伙人在不给合伙企业事务执行造成不利影响的情况下，可以退伙，但应当提前三十日通知其他合伙人。（注：合伙协议未约定合伙期限的，保留；否则，删除）

合伙人违反《合伙企业法》第四十五、或四十六条规定退伙的，应当赔偿由此给合伙企业造成的损失。

第二十四条 合伙人有《合伙企业法》第四十八条规定的情形之一的，当然退伙。

合伙人被依法认定为无民事行为能力人或者限制民事行为能力人的，经其他合伙人一致同意，可以依法转为有限合伙人，普通合伙企业依法转为有限合伙企业。其他合伙人未能一致同意的，该无民事行为能力或者限制民事行为能力的合伙人退伙。

退伙事由实际发生之日为退伙生效日。

第二十五条 合伙人有《合伙企业法》第四十九条规定的情形之一的，经其他合伙人一致同意，可以决议将其除名。

对合伙人的除名决议应当书面通知被除名人。被除名人接到除名通知之日，除名生效，被除名人退伙。被除名人对除名决议有异议的，可以自接到除名通知之日起三十日内，向人民法院起诉。

第二十六条 合伙人死亡或者被依法宣告死亡的，对该合伙人在合伙企业中的财产份额享有合法继承权的继承人，经全体合伙人一致同意（注：也可依据《合伙企业法》第五十条的规定在本条约定其它

同意方式)，从继承开始之日起，取得该合伙企业的合伙人资格。

有《合伙企业法》第五十条规定的情形之一，合伙企业应当向合伙人的继承人退还被继承合伙人的财产份额。

合伙人的继承人为无民事行为能力人或者限制民事行为能力人的，经全体合伙人一致同意，可以依法成为有限合伙人，普通合伙企业依法转为有限合伙企业。全体合伙人未能一致同意的，合伙企业应当将被继承合伙人的财产份额退还该继承人。经全体合伙人决定，可以退还货币，也可以退还实物（注：也可依据《合伙企业法》第五十二条的规定在本条约定其它退还办法）。

第二十七条 退伙人对基于其退伙前的原因发生的合伙企业债务，承担无限连带责任。合伙人退伙时，合伙企业财产少于合伙企业债务的，退伙人应当依照本协议第十一条的规定分担亏损。

第十章 争议解决办法

第二十八条 合伙人履行合伙协议发生争议的，合伙人可以通过协商或者调解解决。不愿通过协商、调解解决或者协商、调解不成的，可以按照合伙协议约定的仲裁条款或者事后达成的书面仲裁协议，向仲裁机构申请仲裁。合伙协议中未订立仲裁条款，事后又没有达成书面仲裁协议的，可以向人民法院起诉。

第十一章 合伙企业的解散与清算

第二十九条 合伙企业有下列情形之一的，应当解散：

- (一) 合伙期限届满，合伙人决定不再经营；
- (二) 合伙协议约定的解散事由出现；
- (三) 全体合伙人决定解散；
- (四) 合伙人已不具备法定人数满三十天；
- (五) 合伙协议约定的合伙目的已经实现或者无法实现；
- (六) 依法被吊销营业执照、责令关闭或者被撤销；
- (七) 法律、行政法规规定的其他原因。

第三十条 合伙企业清算办法应当按《合伙企业法》的规定进行清算。

清算期间，合伙企业存续，不得开展与清算无关的经营活动。

合伙企业财产在支付清算费用和职工工资、社会保险费用、法定补偿金以及缴纳所欠税款、清偿债务后的剩余财产，依照第十一条的规定进行分配。

第三十一条 清算结束后，清算人应当编制清算报告，经全体合伙人签名、盖章后，在十五日内向企业登记机关报送清算报告，申请办理合伙企业注销登记。

第十二章 违约责任

第三十二条 合伙人违反合伙协议的，应当依法承担违约责任。

第十三章 其他事项

第三十三条 经全体合伙人协商一致（注：也可根据《合伙企业法》第十九条第二款另行约定），可以修改或者补充合伙协议。

第三十四条 本协议一式_____份，合伙人各持一份，并报合伙企业登记机关一份。（注：此条供合伙人参考。设立合伙企业必须依法向企业登记机关提交合伙协议）

本协议未尽事宜，按国家有关规定执行。

全体合伙人签名、盖章：（注：可选择。合伙人为自然人的应签名，为法人、其他组织的应加盖公章）

年 月 日

附表 5

外商投资企业法律文件送达授权委托书

授权人：_____

被授权人：_____

授 权 范 围： 授 予 _____（被 授 权 人 名 称 或 姓 名） 代 表
_____（授权人名称或姓名）在中国境内接受企业登记机关法律文
件送达，直至解除授权为止。

被授权人	证件类型		证件号码	
	固定电话		移动电话	
	地址			
被授权人联系人	姓名		地址	
	证件类型		证件号码	
	固定电话		移动电话	

授权人签字或盖章：

被授权人签字或盖章：

年 月

日

注：1、仅限外资企业填写。

2、《外商投资企业法律文件送达授权委托书》由外国（地区）投资者（授权人）与境内法律文件送达接受人（被授权人）签署。被授权人可以是外国（地区）投资者设立的在中国境内从事生产经营活动的机构、拟设立的公司（被授权人为拟设立的公司的，公司设立后委托生效）或者其他境内有关单位或个人。被授权人、被授权人地址等事项发生变更的，应当签署新的《外商投资企业法律文件送达授权委托书》，并提交相关主体资格文件或身份证

明文件，及时向企业登记机关备案。

3、被授权人为自然人的，填写“被授权人”信息，被授权人为非自然人的，填写“被授权人”及“被授权人联系人”信息。

有限合伙企业合伙协议

第一章 总则

第一条 根据《中华人民共和国合伙企业法》（以下简称《合伙企业法》）、《中华人民共和国市场主体登记管理条例》及有关法律、行政法规、规章的有关规定，经全体合伙人协商一致，订立本协议。

第二条 本企业为有限合伙企业，是根据协议自愿组成的共同经营体。全体合伙人愿意遵守国家有关的法律、法规、规章，依法纳税，守法经营。

第三条 本协议条款与法律、行政法规、规章不符的，以法律、行政法规、规章的规定为准。

第四条 本协议经全体合伙人签名、盖章后生效。合伙人按照合伙协议享有权利，履行义务。

第二章 合伙企业的名称和主要经营场所的地点

第五条 合伙企业名称：

第六条 企业经营场所：

第三章 合伙目的和合伙经营范围(及合伙期限)

第七条 合伙目的：为了响应国家号召，发展多种形式经济，为社会主义现代化建设服务，经共同协商，成立本合伙企业，为保证合伙人的合法权益，特制定本合伙协议。

第八条 合伙经营范围：

合伙期限为 年。

第四章 合伙人的姓名或者名称、住所

第九条 合伙人共 （有限合伙企业由二个以上五十个以下
合伙人设立）个，分别是：

合伙人名称或姓名	住 所	证件类型及号码

第五章 合伙人的出资方式、数额和缴付期限

第十条 合伙人的出资方式、数额和缴付期限：

单位：万元

合伙人名称或姓名	承担责任方式	出资方式	评估方式	认缴 出资额	实缴 出资额	出资比例 （%）	缴付期限

第六章 利润分配、亏损分担方式

第十一条 合伙企业的利润分配，按如下方式分配：

_____。

第十二条 合伙企业的亏损分担，按如下方式分担：__

_____。

第七章 合伙事务的执行

第十三条 有限合伙企业由普通合伙人执行合伙事务。作为
合伙人的法人、其他组织执行合伙事务的，由其委派的代表执行。

执行事务合伙人应具备如下条件：

- （一）按期缴付出资，对企业承担连带责任；
- （二）具有完全民事行为能力；
- （三）无犯罪记录，无不良经营记录。

执行事务合伙人的选择程序为：经全体合伙人一致决定，委托 XX 个合伙人执行合伙事务。其他合伙人不再执行合伙事务。

第十四条 执行事务合伙人权限为：执行事务合伙人负责合伙企业日常运营，对外代表合伙企业。

执行事务合伙人违约处理办法：执行事务合伙人不按照合伙协议约定或全体合伙人的决定执行事务导致违约发生的，执行事务合伙人应对其他合伙人因此造成的损失进行赔偿。

第十五条 不执行合伙事务的合伙人有权监督执行事务合伙人执行合伙事务的情况。执行事务合伙人应当定期向其他合伙人报告事务执行情况以及合伙企业的经营和财务状况，其执行合伙事务所产生的收益归合伙企业，所产生的费用和亏损由合伙企业承担。

第十六条 合伙人分别执行合伙事务的，执行事务合伙人可以对其他合伙人执行的事务提出异议。提出异议时，应当暂停该事务的执行。如果发生争议，依照本协议第十七条的规定作出表决。

受委托执行合伙事务的合伙人不按照合伙协议或者全体合伙人的决定执行事务的，其他合伙人可以决定撤销该委托。

第十七条 合伙人对合伙企业有关事项作出决议，实行合伙人一人一票并经全体合伙人过半数通过的表决办法。

第十八条 合伙企业的下列事项应当经全体合伙人一致同意：

- （一）改变合伙企业的名称；
- （二）改变合伙企业的经营范围、主要经营场所的地点；
- （三）处分合伙企业的不动产；
- （四）转让或者处分合伙企业的知识产权和其他财产权利；
- （五）以合伙企业名义为他人提供担保；
- （六）聘任合伙人以外的人担任合伙企业的经营管理人员。

第十九条 普通合伙人不得自营或者同他人合作经营与本有限合伙企业相竞争的业务；有限合伙人可以自营或者同他人合作经营与本有限合伙企业相竞争的业务。

除经全体合伙人一致同意外，普通合伙人不得同本合伙企业进行交易。有限合伙人可以同本有限合伙企业进行交易。合伙人不得从事损害本合伙企业利益的活动。

第二十条 合伙人经全体合伙人决定，可以增加或者减少对合伙企业的出资。

第二十一条 有限合伙人不执行合伙事务，不得对外代表有限合伙企业，。

有限合伙人的下列行为，不视为执行合伙事务：

- （一）参与决定普通合伙人入伙、退伙；
- （二）对企业的经营管理提出建议；
- （三）参与选择承办有限合伙企业审计业务的会计师事务所；
- （四）获取经审计的有限合伙企业财务会计报告；
- （五）对涉及自身利益的情况，查阅有限合伙企业财务会计账簿等财务资料；

（六）在有限合伙企业中的利益受到侵害时，向有责任的合伙人主张权利或者提起诉讼；

（七）执行事务合伙人怠于行使权利时，督促其行使权利或者为了本企业的利益以自己的名义提起诉讼；

（八）依法为本企业提供担保。

第八章 入伙与退伙

第二十二条 新合伙人入伙，经全体合伙人一致同意，依法订立书面入伙协议。订立入伙协议时，原合伙人应当向新合伙人如实告知原合伙企业的经营状况和财务状况。入伙的新合伙人与原合伙人享有同等权利，承担同等责任。新入伙的普通合伙人对入伙前合伙企业的债务承担无限连带责任；新入伙的有限合伙人对入伙前有限合伙企业的债务，以其认缴的出资额为限承担责任。

第二十三条 合伙协议约定合伙期限的，在合伙企业存续期间，有下列情形之一的，合伙人可以退伙。

（一）合伙协议约定的退伙事由出现；

（二）经全体合伙人一致同意；

（三）发生合伙人难以继续参加合伙的事由；

（四）其他合伙人严重违反合伙协议约定的义务。

合伙协议未约定合伙期限的，合伙人在不给合伙企业事务执行造成不利影响的情况下，可以退伙，但应当提前三十日通知其他合伙人。

合伙人违反本协议规定退伙的，应当赔偿由此给合伙企业造成的损失。

第二十四条 普通合伙人有下列情形之一的和有限合伙人有第一项、第三项至第五项所列情形之一的，当然退伙。

（一）作为合伙人的自然人死亡或者被依法宣告死亡；

（二）个人丧失偿债能力；

（三）作为合伙人的法人或者其他组织依法被吊销营业执照、责令关闭、撤销，或者被宣告破产；

（四）法律规定或者合伙协议约定合伙人必须具有相关资格而丧失该资格；

（五）合伙人在合伙企业中的全部财产份额被人民法院强制执行。

普通合伙人被依法认定为无民事行为能力人或者限制民事行为能力人的，经其他合伙人一致同意，可以依法转为有限合伙人；其他合伙人未能一致同意的，该无民事行为能力或者限制民事行为能力人退伙。

退伙事由实际发生之日为退伙生效日。

第二十五条 合伙人有下列情形之一的，经其他合伙人一致同意，可以决议将其除名。

（一）未履行出资义务；

（二）因故意或者重大过失给合伙企业造成损失；

（三）执行合伙事务时有不正当行为；

（四）发生合伙协议约定的事由。

执行事务合伙人因有上述情形而被除名的，应按本协议第十三条的规定推举新的执行事务合伙人。

对合伙人的除名决议应当书面通知被除名人。被除名人接到

除名通知之日，除名生效，被除名人退伙。被除名人对除名决议有异议的，可以自接到除名通知之日起三十日内，向人民法院起诉。

第二十六条 普通合伙人死亡或者被依法宣告死亡的，对该合伙人在合伙企业中的财产份额享有合法继承权的继承人，经全体合伙人一致同意，从继承开始之日起，取得该合伙企业的合伙人资格。作为有限合伙人的自然人死亡、被依法宣告死亡或者作为有限合伙人的法人及其他组织终止时，其继承人或者权利承受人可以依法取得该有限合伙人在有限合伙企业中的资格。

有下列情形之一的，合伙企业应当向合伙人的继承人退还被继承合伙人的财产份额。

（一）继承人不愿意成为合伙人；

（二）法律规定或者合伙协议约定合伙人必须具有相关资格，而该继承人未取得该资格；

（三）合伙协议约定不能成为合伙人的其他情形。

普通合伙人的继承人为无民事行为能力人或者限制民事行为能力人的，经全体合伙人一致同意，可以依法成为有限合伙人。全体合伙人未能一致同意的，合伙企业应当将被继承合伙人的财产份额退还该继承人。经全体合伙人决定，可以退还货币，也可以退还实物。

第二十七条 普通合伙人退伙后，对基于其退伙前的原因发生的合伙企业债务，承担无限连带责任；退伙时，合伙企业财产少于合伙企业债务的，该退伙人应当依照本协议第十二条的规定分担亏损。有限合伙人退伙后，对基于其退伙前的原因发生的有

有限合伙企业债务，以其退伙时从有限合伙企业中取回的财产承担责任。

第二十八条 经全体合伙人一致同意，普通合伙人可以转变为有限合伙人，或者有限合伙人可以转变为普通合伙人。

有限合伙人转变为普通合伙人的，对其作为有限合伙人期间有限合伙企业发生的债务承担无限连带责任。普通合伙人转变为有限合伙人的，对其作为普通合伙人期间合伙企业发生的债务承担无限连带责任。

第二十九条 有限合伙企业仅剩有限合伙人的，应当解散；有限合伙企业仅剩普通合伙人的，转为普通合伙企业。

第九章 争议解决办法

第三十条 合伙人履行合伙协议发生争议的，合伙人可以通过协商或者调解解决。不愿通过协商、调解解决或者协商、调解不成的，可以向人民法院起诉。

第十章 合伙企业的解散与清算

第三十一条 合伙企业有下列情形之一的，应当解散：

- （一）合伙期限届满，合伙人决定不再经营；
- （二）合伙协议约定的解散事由出现；
- （三）全体合伙人决定解散；
- （四）合伙人已不具备法定人数满三十天；
- （五）合伙协议约定的合伙目的已经实现或者无法实现；
- （六）依法被吊销营业执照、责令关闭或者被撤销；
- （七）法律、行政法规规定的其他原因。

第三十二条 合伙企业清算办法应当按《合伙企业法》的规

定进行清算。

清算期间，合伙企业存续，不得开展与清算无关的经营活动。

合伙企业财产在支付清算费用和职工工资、社会保险费用、法定补偿金以及缴纳所欠税款、清偿债务后的剩余财产，依照第十一条的规定进行分配。

第三十三条 清算结束后，清算人应当编制清算报告，经全体合伙人签名、盖章后，在十五日内向企业登记机关报送清算报告，申请办理合伙企业注销登记。

第十一章 违约责任

第三十四条 合伙人违反合伙协议的，应当依法承担违约责任。

第十二章 其他事项

第三十五条 经全体合伙人协商一致，可以修改或者补充合伙协议。

本协议未尽事宜，按国家有关规定执行。

全体合伙人签名（盖章）：

年 月 日

1-26.分公司变更登记（备案）

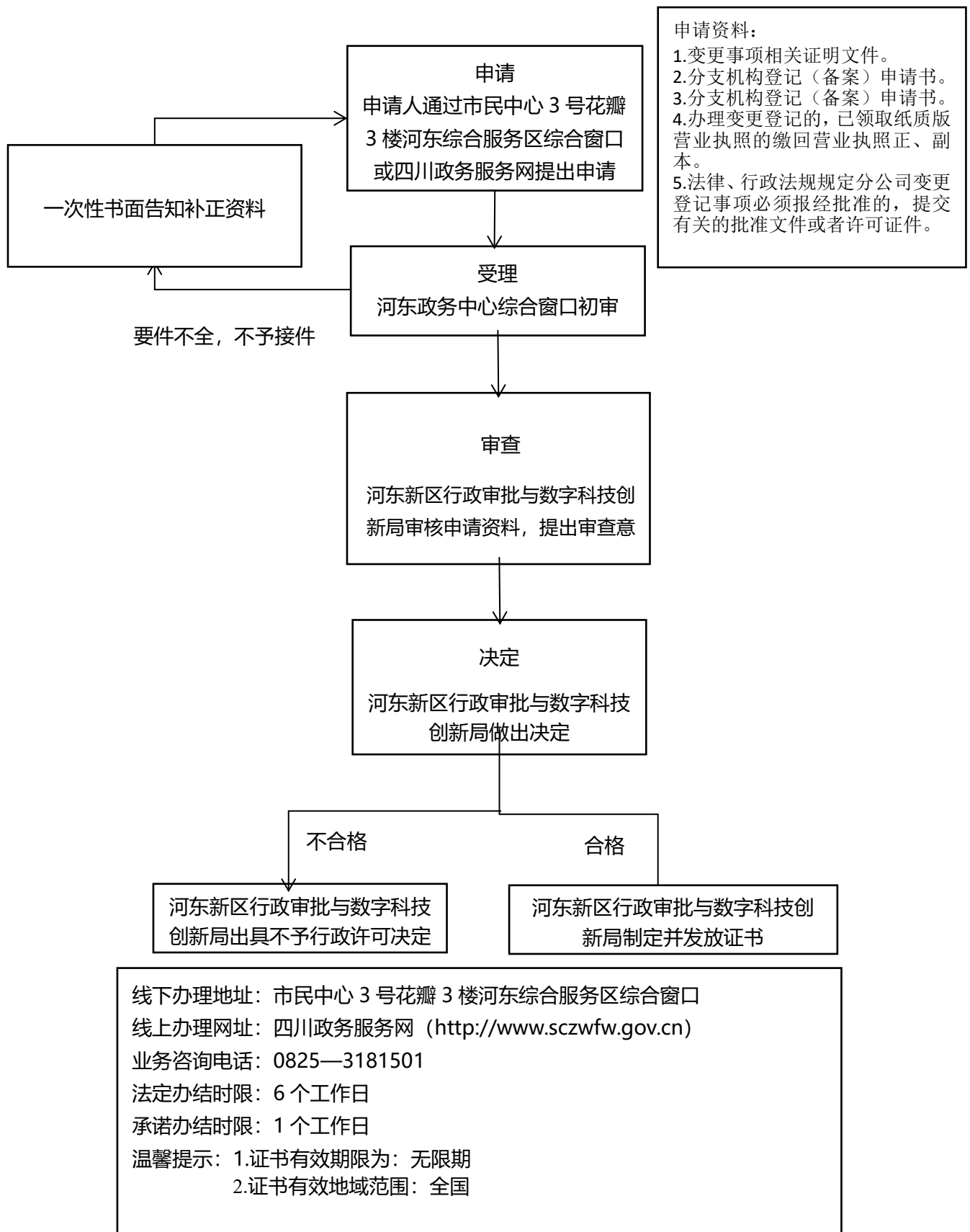

XX许可证

成 房权证 监证 字第 号

房屋所有权人				
共有情况	单独所有			
房屋坐落				
登记时间				
房屋性质				
规划用途	商业			
房屋状况	总层数	建筑面积 (m ²)	套内建筑面积 (m ²)	其
	/	/	/	/
	/	/	/	/
土地状况	地号	土地使用权取得方式	土地使用年限	
			至 止	

附 记
档案保管号:



有限公司（股份有限公司）分公司设立（变更）登记
指导意见

场地划拨证明

经公司研究决定将XX市XX区XX路(街)XX号的房屋
划拨给 XXXXXX有限公司XXX分公司使用。使用期限从X
年X月X日—X年X月X日。

公司盖章

年 月 日

注：xxx 为企业自填内容。请勿出现在正式文本中。

房屋租赁协议

出租方（甲方）：xxx

承租方（乙方）：xxx

- 1、 甲方同意将地址位于成都市 xx 区 xx 街道 xx 号的房屋租赁给乙方作为公司住所使用。
- 2、 租赁期限 xx 年 x 月 x 日—xx 年 x 月 x 日。
- 3、
- 4、
- 5、
- 6、

出租方（甲方）：签字或盖章

承租方（乙方）：签字或盖章

x 年 x 月 x 日

x 年 x 月 x 日

□基本信息（必填项）				
名称		统一社会信用代码 (设立登记无需填写)		
经营场所	____省（市/自治区）____市（地区/盟/自治州）____县（自治县/旗/自治旗/市/区）____乡（民族乡/镇/街道）____村（路/社区）____号			
联系电话			邮政编码	
隶属市场主体 (单位)	类型	□公司 □合伙企业 □非公司企业法人 □个人独资企业 □农民专业合作社 □其他_____		
	名 称		统一社会信用代码	
	登记机关		经营期限	
□设立（仅设立登记填写）				
申领执照	□申领纸质执照 其中：副本____个（电子执照系统自动生成，纸质执照自行勾选）			
经营范围 (根据登记机关公布的经营项目分类标准办理经营范围登记)	(涉及“多证合一”事项办理的，申请人须根据市场主体自身情况填写《“多证合一”政府部门共享信息项》相关内容。)			
资金数额 (分公司除外)	____万元 币种 □人民币 □其他 _____		经营期限	□长期 □____年
□变更登记/备案 □非公司企业分支机构改制				
变更/备案/改制事项	原登记内容		变更/备案/改制后登记内容	
注：本申请书适用于分公司、营业单位、非公司企业分支机构、合伙企业分支机构（以上类型包含内资和外资）、个人独资企业分支机构、农民专业合作社（联合社）分支机构申请设立、变更、注销、备案及非公司企业分支机构改制。				
□注销(仅注销登记填写)				
注销方式	□普通注销 □简易注销			

注销原因	<input type="checkbox"/> 隶属企业（单位）决定撤销。 <input type="checkbox"/> 被依法责令关闭。 <input type="checkbox"/> 被登记机关依法吊销或撤销。 <input type="checkbox"/> 其它原因：_____。		
清税情况	<input type="checkbox"/> 已清理完毕 <input type="checkbox"/> 未涉及纳税义务		
债权债务清理 (分公司、个人独资/合伙企业分支机构不填写)	<input type="checkbox"/> 主管部门或者清算组织负责清理债权债务 <input type="checkbox"/> 债务清理完结		
□负责人信息（仅设立及变更负责人填写）			
姓 名		国别（地区）	
身份证件类型		身份证件号码	
固定电话		移动电话	
电子邮箱			
（身份证件复、影印件粘贴处）			
拟任负责人签字：		年 月 日	
负责人任免文件 <input type="checkbox"/> 经决定，免去_____的负责人职务。 <input type="checkbox"/> 经决定，兹任命_____为负责人。			
□指定代表/委托代理人（必填项）			
委托权限	4、同意 <input type="checkbox"/> 不同意 <input type="checkbox"/> 核对登记材料中的复印件并签署核对意见； 2、同意 <input type="checkbox"/> 不同意 <input type="checkbox"/> 修改企业自备文件的错误； 3、同意 <input type="checkbox"/> 不同意 <input type="checkbox"/> 修改有关表格的填写错误； 4、同意 <input type="checkbox"/> 不同意 <input type="checkbox"/> 领取营业执照和有关文书。		

固定电话		移动电话	
<div>(指定代表或者委托代理人身份证件复、影印件粘贴处)</div>			
指定代表/委托代理人签字： <div>年 月 日</div>			
<div>□ 申请人签署（必填项）</div>			
<div><p>本申请人和签字人承诺如下，并承担相应的法律责任：</p><p>（一）填报的信息及提交的材料真实、准确、有效、完整。</p><p>（二）使用的名称符合《企业名称登记管理规定》有关要求，不含有损国家、社会公共利益或违背公序良俗及有其他不良影响的内容；名称与他人使用的名称近似侵犯他人合法权益的，依法承担法律责任；如使用的名称被登记机关认定为不适宜名称，将主动配合登记机关进行纠正。</p><p>（三）已依法取得住所（经营场所）使用权，申请登记的住所（经营场所）信息与实际一致。</p><p>（四）经营范围涉及法律、行政法规、国务院决定规定、地方行政法规和地方规章规定，需要办理许可的，在取得相关部门批准前，不从事相关经营活动。</p><div>申请人签字：<div>隶属企业（单位）盖章</div><div>年 月 日</div></div></div>			

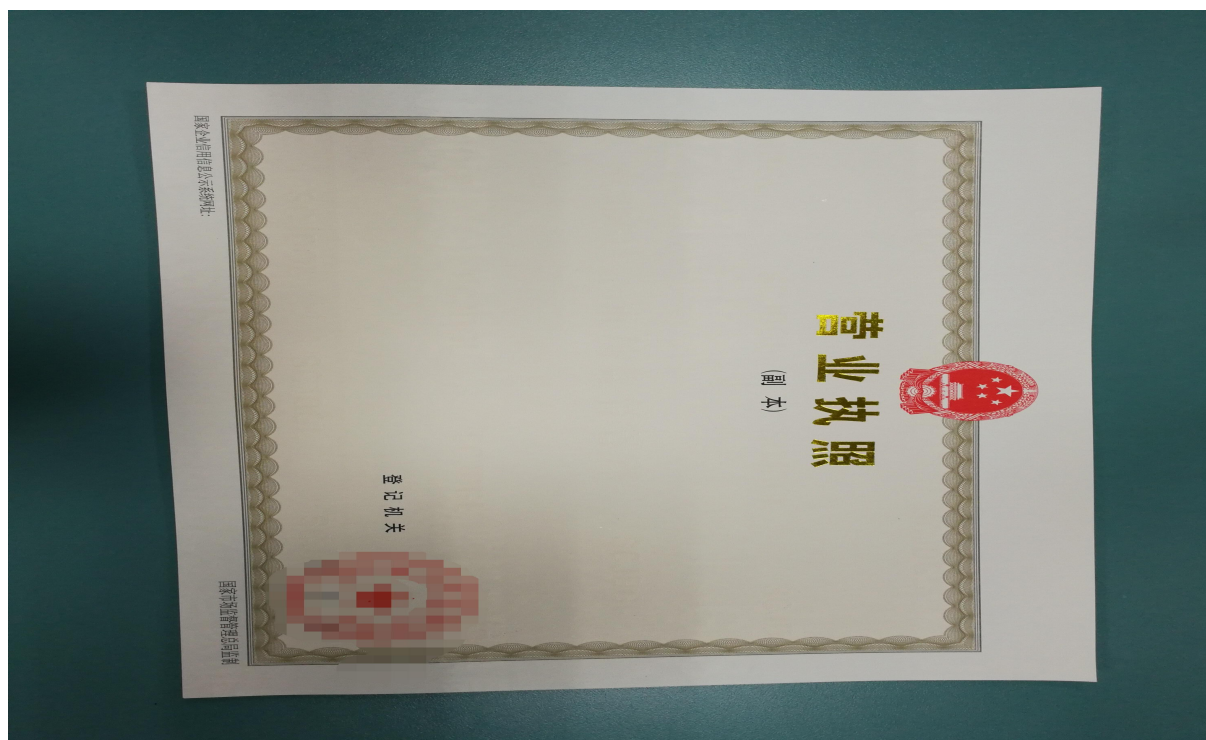

1-27.公司备案

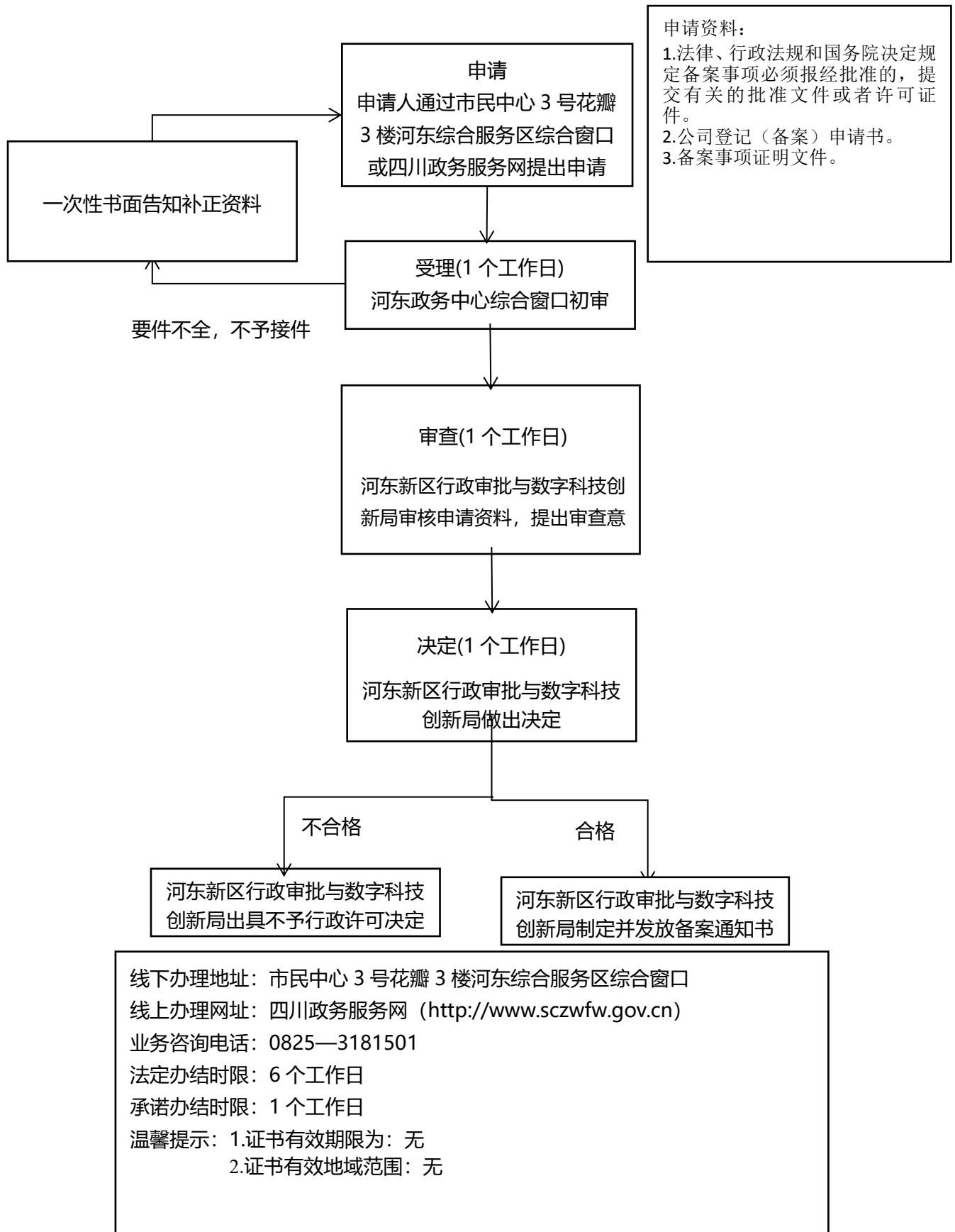

#

☐变更（仅变更登记填写，只填写与本次申请有关的事项）

变更事项	原登记内容	变更后登记内容

注：变更事项包括名称、住所、法定代表人（姓名）、注册资本、公司类型、经营范围、有限责任公司股东（股东姓名或者名称）、股份有限公司发起人的姓名或者名称。

申请公司名称变更，在名称中增加“集团或（集团）”字样的，应当填写集团名称、集团简称（无集团简称的可不填）

☐备案（仅备案填写）

事 项	<input type="checkbox"/> 公司董事、监事、高级管理人员 <input type="checkbox"/> 经营期限 <input type="checkbox"/> 章程（含修正案） <input type="checkbox"/> 认缴出资数额 <input type="checkbox"/> 联络员 <input type="checkbox"/> 外商投资企业法律文件送达接受人
-----	--

注：高级管理人员包括“经理、副经理、财务负责人，上市公司董事会秘书和公司章程规定的其他人员。”

□指定代表/委托代理人（必填项）

委托权限	1、同意 <input type="checkbox"/> 不同意 <input type="checkbox"/> 核对登记材料中的复印件并签署核对意见； 2、同意 <input type="checkbox"/> 不同意 <input type="checkbox"/> 修改企业自备文件的错误； 3、同意 <input type="checkbox"/> 不同意 <input type="checkbox"/> 修改有关表格的填写错误； 4、同意 <input type="checkbox"/> 不同意 <input type="checkbox"/> 领取营业执照和有关文书。				
固定电话		移动电话		指定代表/委托代理人签字	

（指定代表或者委托代理人身份证件复、影印件粘贴处）

□申请人签署（必填项）

本申请人和签字人承诺如下，并承担相应的法律责任：

- （一）填报的信息及提交的材料真实、准确、有效、完整。
- （二）使用的名称符合《企业名称登记管理规定》有关要求，不含有损国家、社会公共利益或违背公序良俗及有其他不良影响的内容；名称与他人使用的名称近似侵犯他人合法权益的，依法承担法律责任；如使用的名称被登记机关认定为不适宜名称，将主动配合登记机关进行纠正。
- （三）已依法取得住所（经营场所）使用权，申请登记的住所（经营场所）信息与实际一致。
- （四）经营范围涉及法律、行政法规、国务院决定规定、地方行政法规和地方规章规定，需要办理许可的，在取得相关部门批准前，不从事相关经营活动。

全体股东签字或盖章（仅限有限责任公司设立登记，可另附签字页）：

董事会成员签字（仅限股份有限公司设立登记，可另附签字页）：

法定代表人签字：

公司盖章

年 月 日

注：公司更换法定代表人的变更登记申请由新任法定代表人签字。

附表 1

法定代表人信息

本表适用于设立及变更法定代表人填写。

姓 名		国别（地区）	
职 务	<input type="checkbox"/> 董事长 <input type="checkbox"/> 执行董事 <input type="checkbox"/> 经理	产生方式	
身份证件类型		身份证件号码	
固定电话		移动电话	
住 所		电子邮箱	
<div>（身份证件复、影印件粘贴处）</div>			
<div>拟任法定代表人签字：</div> <div>年 月 日</div>			

附表 2

董事、监事、高级管理人员信息

(担任法定代表人的董事长、执行董事、经理不重复填写)

姓名	国别(地区)	职务	产生方式
身份证件类型	身份证件号码	移动电话	
(身份证件复、影印件粘贴处)			
<p>注：1、“职务”指董事长（执行董事）、董事、经理、监事会主席、监事、副经理、财务负责人、董事会秘书等。上市股份有限公司设置独立董事的应在“职务”栏内注明。</p> <p>5、“产生方式”按照章程规定填写，董事、监事一般应为“选举”或“委派”；经理一般应为“聘任”。中外合资（合作）企业应当明确上述人员的委派方。</p> <p>3、高级管理人员包括“经理、副经理、财务负责人，上市公司董事会秘书和公司章程规定的其他人员”。</p>			
姓名	国别(地区)	职务	产生方式
身份证件类型	身份证件号码	移动电话	
(身份证件复、影印件粘贴处)			
备注事项同上			
姓名	国别(地区)	职务	产生方式
身份证件类型	身份证件号码	移动电话	
(身份证件复、影印件粘贴处)			
备注事项同上			

附表 3

股东（发起人）、外国投资者出资情况

单位：万元（币种：□人民币 □其他_____）

股东（发起人）、外国投资者 名称或姓名	国别 （地区）	证件类型	证件号码	认缴出资额	实缴出资额	出资（认缴） 时间	出资 方式

附表 4

联络员信息

姓 名		固定电话	
移动电话		电子邮箱	
身份证件类型		身份证件号码	
<p>（身份证件复、影印件粘贴处）</p>			

注：1、联络员主要负责本企业与企业登记机关的联系沟通，以本人个人信息登录国家企业信用信息公示系统依法向社会公示本企业有关信息等。联络员应了解企业登记相关法规和企业信息公示有关规定。

2、《联络员信息》未变更的不需重填。

附表 5

外商投资企业法律文件送达授权委托书

授权人：_____

被授权人：_____

授权范围：授予_____（被授权人名称或姓名）代表_____

（授权人名称或姓名）在中国境内接受企业登记机关法律文件送达，直至解除授权为止。

被授权人	证件类型		证件号码	
	固定电话		移动电话	
	地址			
被授权人联系人	姓名		地址	
	证件类型		证件号码	
	固定电话		移动电话	

授权人签字或盖章：

被授权人签字或盖章：

年 月 日

注：1、仅限外资企业填写。

2、《外商投资企业法律文件送达授权委托书》由外国（地区）投资者（授权人）与境内法律文件送达接受人（被授权人）签署。被授权人可以是外国（地区）投资者设立的在中国境内从事生产经营活动的机构、拟设立的公司（被授权人为拟设立的公司的，公司设立后委托生效）或者其他境内有关单位或个人。被授权人、被授权人地址等事项发生变更的，应当签署新的《外商投资企业法律文件送达授权委托书》，并提交相关主体资格文件或身份证明文件，及时向企业登记机关备案。

3、被授权人为自然人的，填写“被授权人”信息，被授权人为非自然人的，填写“被授权人”及“被授权人联系人”信息。

注：xxx 为企业自填内容。括号内均为参考文本提示信息，请勿出现在正式文本中。

xxx公司 股东决定书

本公司股东决定如下：

- 1、同意并通过修改后的公司新章程（同意并通过公司章程修正案）。

股东签字或盖章（自然人股东由本人签字，法人股东盖公章）：

年 月 日

（注：若企业同时有多项变更事项，可在一份股东会决议上载明）

注：xxx 为企业自填内容。括号内均为参考文本提示信息，请勿出现在正式文本中。

XXX公司 股东会决议

本公司股东一致通过以下决议：

- 1、同意并通过修改后的公司新章程（同意并通过公司章程修正案）。

股东签字或盖章（自然人股东由本人签字，法人股东盖公章）：

年 月 日

（注：若企业同时有多项变更事项，可在一份股东会决议上载明）

注：xxx 为企业自填内容。括号内均为参考文本提示信息，请勿出现在正式文本中。

XXX公司 股东决定书

本公司股东决定如下：

1、同意并通过修改后的公司新章程（同意并通过公司章程修正案）；

2、同意公司组织机构人员变更：（根据企业章程规定组织机构的产生程序选择）

（1）同意免去xxx执行董事职务，即法定代表人职务，任命xxx为公司执行董事，即法定代表人。

（2）同意解聘xxx经理职务，聘任xxx为公司经理。

（3）同意免去 xxx 监事职务，任命 xxx 为公司监事。

或：

（1）公司董事会由 xxx 人变更为 xxx 人（3-13 人组成），同意免去 xxx 董事职务，任命 xxx 为董事。

（2）公司监事会由 xxx 人变更为 xxx 人（3 人以上），其中，职工监事不低于 1/3。同意免去 xxx 监事职务，任命 xxx 为监事。

或：

（1）同意公司不再设立董事会，改设执行董事一人，免去 xxx 董事职务，免去 xxx 董事长，即法定代表人职务，任命 xxx 为公司执行董事，即法定代表人。

（2）同意公司不再设立监事会，改设监事一人，免去 xxx 监事职务，免去 xxx 监事会主席职务，公司监事由 xxx 担任。

或：

（1）同意公司取消执行董事，改设董事会，董事会由 xxx 人（3-13 人）组成，并任命 xxx，xxx 为公司董事。

（2）同意公司由设监事一人，改设监事会，监事会由 xxx 人（3 人以上）组成，并任命 xxx，xxx 为监事。

股东签字或盖章（自然人股东由本人签字，法人股东盖公章）：

年 月 日

（注：公司法定代表人按章程规定由董事长、执行董事或经理担任；若企业同时有多项变更事

项，可在一份股东会决议上载明)

有限公司变更董事会、经理和监事会

登记参考文本

注：xxx 为企业自填内容。括号内均为参考文本提示信息，请勿出现在正式文本中。

xxx公司 股东会决议

本公司股东一致通过以下决议：

3、同意并通过修改后的公司新章程（同意并通过公司章程修正案）；

4、同意公司组织机构人员变更：（根据企业章程规定组织机构的产生程序选择）

（1）同意免去xxx执行董事职务，即法定代表人职务，选举xxx为公司执行董事，即法定代表人。

（2）同意解聘xxx经理职务，聘任xxx为公司经理。

（3）同意免去 xxx 监事职务，选举 xxx 为公司监事。

或：

（1）公司董事会由 xxx 人变更为 xxx 人（3-13 人组成），同意免去 xxx 董事职务，选举 xxx 为董事。

（2）公司监事会由 xxx 人变更为 xxx 人（3 人以上），其中，职工监事不低于 1/3。同意免去 xxx 监事职务，选举 xxx 为监事。

或：

（1）同意公司不再设立董事会，改设执行董事一人，免去 xxx 董事职务，免去 xxx 董事长，即法定代表人职务，选举 xxx 为公司执行董事，即法定代表人。

（2）同意公司不再设立监事会，改设监事一人，免去 xxx 监事职务，免去 xxx 监事会主席职务，公司监事由 xxx 担任。

或：

（1）同意公司取消执行董事，改设董事会，董事会由 xxx 人（3-13 人）组成，并选举 xxx，xxx 为公司董事。

（2）同意公司由设监事一人，改设监事会，监事会由 xxx 人（3 人以上）组成，并选举 xxx，xxx 为监事。

股东签字或盖章（自然人股东由本人签字，法人股东盖公章）：

年 月 日

（注：公司法定代表人按章程规定由董事长、执行董事或经理担任；若企业同时有多项变更事项，可在一份股东会决议上载明）

股份有限公司变更董事会、经理和监事会登记参考文本

注：xxx 为企业自填内容。括号内均为参考文本提示信息，请勿出现在正式文本中。

xxx股份有限公司 股东大会决议

本次股东大会召开和作出的决议均符合《公司法》和公司章程的相关规定：

5、同意并通过修改后的公司新章程（同意并通过章程修正案）；

6、同意公司组织机构人员变更：（根据企业章程规定组织机构的产生程序选择）

（1）公司董事会由 xxx 人变更为 xxx 人（5-19 人组成），同意免去 xxx 董事职务，选举 xxx 为董事。

（2）公司监事会由 xxx 人变更为 xxx 人（3 人以上），其中，职工监事不低于 1/3。同意免去 xxx 监事职务，选举 xxx 为监事。

会议主持人及出席会议的董事签字：

年 月 日

（注：公司法定代表人按章程规定由董事长或经理担任；若企业同时有多项变更事项，可在一份股东大会决议上载明）

注：XXX 为企业自填内容。括号内均为参考文本提示信息，请勿出现在正式文本中。

XXX公司 监事会决议

本公司监事一致通过以下决议：

同意免去 XXX 的监事会主席职务，选举 XXX 为公司监事会主席。

监事签字：

年 月 日

注：XXX 为企业自填内容。括号内均为参考文本提示信息，请勿出现在正式文本中。

XXX公司 职工代表大会决议

本公司职工代表一致通过以下决议：（根基企业实际情况选择）

- 1.同意免去 XXX 的职工监事职务，选举 XXX 为公司职工监事（职工监事人数不低于 1/3）。
- 2.同意免去 XXX 的职工董事职务，选举 XXX 为公司职工董事。

参会职工代表签字：

年 月 日

有限公司清算小组备案指导意见

XXXXXX 有限（责任）公司 股东会决议

- 一 时间：
- 二 地址：
- 三 参加人员：

四 会议内容：

- 1、 由于 XXXXXX…………原因，一致同意注销 XXXXXX 公司。
- 2、 成立清算小组，选举 XXX，XXX……为清算小组成员，XXX 为负责人。

股东签章（股东为自然人的由本人签字，法人股东盖公章）：

年 月 日

股份有限公司清算组成员备案指导意见

XXXXXX 股份有限公司 股东大会决议

- 一 时间：
- 二 地址：
- 三 参加人员：XXX、XXX、XXX……………（参会股东持有公司 XX%的股份，通过以下决议的股东占参会股东的 XX%，符合《公司法》和公司章程的规定）
- 四 会议内容：
 - 3、由于 XXXXXX……………原因，一致同意注销 XXXXXX 公司。
 - 4、成立清算小组，选举 XXX，XXX……………为清算小组成员，XXX 为负责人。

会议主持人签字以及出席会议的董事签字：

年 月 日

注：xxx 为企业自填内容。括号内均为参考文本提示信息，请勿出现在正式文本中。

×××××股份有限公司

章程修正案

××××股份有限公司于××年×月×日召开股东大会，决议变更××××，并决定对公司章程作如下修改：

一、第×条现修改为：“……………”。

法定代表人签字：

公司盖章

年 月 日

只有一个股东的有限公司清算小组备案指导意见

XXXXXX 有限（责任）公司 股东决定书

- 一 时间：
- 二 地址：
- 三 参加人员：

四 会议内容：

- 5、 由于 XXXXXX……………原因，同意注销 XXXXXX 公司。
- 6、 成立清算小组，选举 XXX，XXX……………为清算小组成员，XXX 为负责人。

股东签章（股东为自然人的由本人签字，法人股东盖公章）：

年 月 日

1-28.合伙企业分支机构设立登记

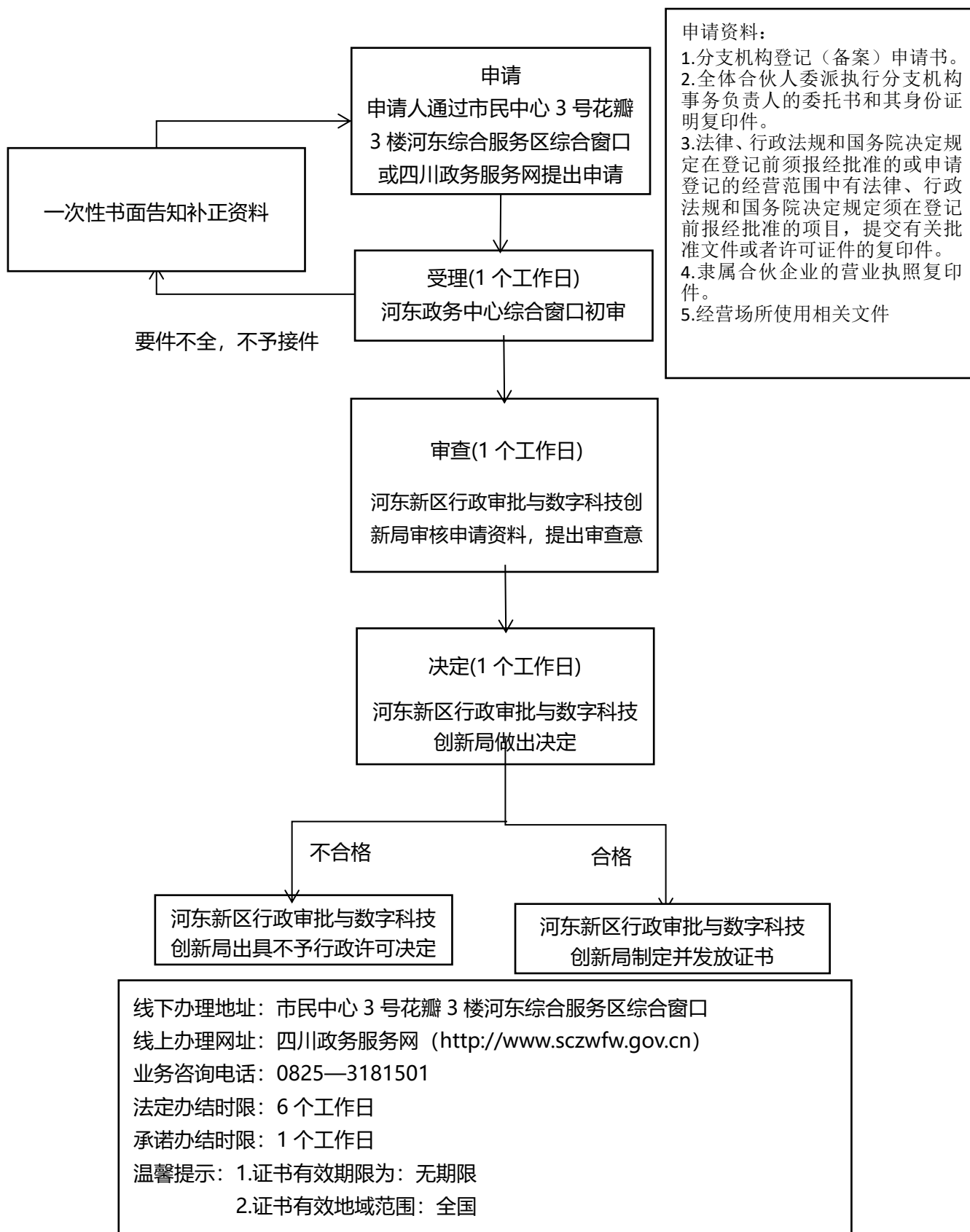

分支机构登记（备案）申请书

□基本信息（必填项）				
名称			统一社会信用代码 (设立登记无需填写)	
经营场所	_____省（市/自治区）_____市（地区/盟/自治州）_____县（自治县/旗/自治旗/市/区）_____乡（民族乡/镇/街道）_____村（路/社区）_____号			
联系电话			邮政编码	
隶属市场主体 (单位)	类型	<input type="checkbox"/> 公司 <input type="checkbox"/> 合伙企业 <input type="checkbox"/> 非公司企业法人 <input type="checkbox"/> 个人独资企业 <input type="checkbox"/> 农民专业合作社 <input type="checkbox"/> 其他_____		
	名称		统一社会信用代码	
	登记机关		经营期限	
□设立（仅设立登记填写）				
申领执照	<input type="checkbox"/> 申领纸质执照 其中：副本_____个（电子执照系统自动生成，纸质执照自行勾选）			
经营范围 (根据登记机关公布的经营项目分类标准办理经营范围登记)	(涉及“多证合一”事项办理的，申请人须根据市场主体自身情况填写《“多证合一”政府部门共享信息项》相关内容。)			
资金数额 (分公司除外)	_____万元 币种 <input type="checkbox"/> 人民币 <input type="checkbox"/> 其他 _____		经营期限	<input type="checkbox"/> 长期 <input type="checkbox"/> _____年
□变更登记/备案 □非公司企业分支机构改制				
变更/备案/改制事项	原登记内容		变更/备案/改制后登记内容	

注：本申请书适用于分公司、营业单位、非公司企业分支机构、合伙企业分支机构（以上类型包含内资和外资）、个人独资企业分支机构、农民专业合作社（联合社）分支机构申请设立、变更、注销、备案及非公司企业分支机构改制。

<div>□注销(仅注销登记填写)</div>			
注销方式	<div>□普通注销□简易注销</div>		
注销原因	<div>□ 隶属企业（单位）决定撤销。□ 被依法责令关闭。 □ 被登记机关依法吊销或撤销。□ 其它原因：_____。</div>		
清税情况	<div>□已清理完毕□未涉及纳税义务</div>		
债权债务清理 (分公司、个人独资/合伙企业分支机构不填写)	<div>□主管部门或者清算组织负责清理债权债务□债务清理完结</div>		
<div>□负责人信息（仅设立及变更负责人填写）</div>			
姓 名		国别（地区）	
身份证件类型		身份证件号码	
固定电话		移动电话	
电子邮箱			
<div>（身份证件复、影印件粘贴处）</div>			
<div>拟任负责人签字：年 月 日</div>			

负责人任免文件

☐经决定，免去_____的负责人职务。

☐经决定，兹任命_____为负责人。

☐指定代表/委托代理人（必填项）

委托权限

- 1、同意☐不同意☐核对登记材料中的复印件并签署核对意见；
- 2、同意☐不同意☐修改企业自备文件的错误；
- 3、同意☐不同意☐修改有关表格的填写错误；
- 4、同意☐不同意☐领取营业执照和有关文书。

固定电话

移动电话

（指定代表或者委托代理人身份证件复、影印件粘贴处）

指定代表/委托代理人签字：

年 月 日

☐申请人签署（必填项）

本申请人和签字人承诺如下，并承担相应的法律责任：

- （一）填报的信息及提交的材料真实、准确、有效、完整。
- （二）使用的名称符合《企业名称登记管理规定》有关要求，不含有损国家、社会公共利益或违背公序良俗及有其他不良影响的内容；名称与他人使用的名称近似侵犯他人合法权益的，依法承担法律责任；如使用的名称被登记机关认定为不适宜名称，将主动配合登记机关进行纠正。
- （三）已依法取得住所（经营场所）使用权，申请登记的住所（经营场所）信息与实际一致。
- （四）经营范围涉及法律、行政法规、国务院决定规定、地方行政法规和地方规章规定，需要办理许可的，在取得相关部门批准前，不从事相关经营活动。

申请人签字：

隶属企业（单位）盖章

年 月 日

注：1、申请普通注销、简易注销的公司、非公司企业、农民专业合作社分支机构由法定代表人签字，合伙企业分支机构由隶属企业执行事务合伙人（或委派代表）签字，个人独资企业分支机构由隶属企业投资人签字；

附表 1

联络员信息

姓 名		固定电话	
移动电话		电子邮箱	
身份证件类型		身份证件号码	
<div>(身份证件复、影印件粘贴处)</div>			

注：1、联络员主要负责本企业与企业登记机关的联系沟通，以本人个人信息登录国家企业信用信息公示系统依法向社会公示本企业有关信息等。联络员应了解企业登记相关法规和企业信息公示有关规定。

2、《联络员信息》未变更的不需重填。

附表 2

财务负责人信息

姓 名		固定电话	
移动电话		电子邮箱	
身份证件类型		身份证件号码	
<div>(身份证件复印件粘贴处)</div>			

委托执行分支机构事务负责人的委托书

经全体合伙人协商一致，同意委托 XXX 为_____（分支机构名称）_____执行分支机构事务负责人。

全体合伙人签字（盖章）：

年 月 日

（盖章）



营业执照

(副本)

副本编号: 1-1

统一社会信用代码

名称 四川

类型

住所

法定代表人

注册资本

成立日期

营业期限

至

经营范围



登记机关

请于每年1月1日至6月30日年报。
公司出资、股权变更、企业行政许可、
企业行政处罚等信息产生后
应在20个工作日内公示。



企业信用信息公示系统网址: <http://sc.gsxt.gov.cn/notice>

中华人民共和国国家工商行政管理总局监制



营业执照

统一社会信用代码

名称 四川
类型
住所 成都市

法定代表人

注册资本

成立日期

营业期限 至

经营范围

请于每年1月1日至6月30日年报。
公司出资、股权变更、企业行政许可、
企业行政处罚等信息产生后
应在20个工作日内公示。

登记机关



企业信用信息公示系统网址: <http://sc.gsxt.gov.cn/notice>

中华人民共和国国家工商行政管理总局监制

1-29.证照遗失补领、换发申请

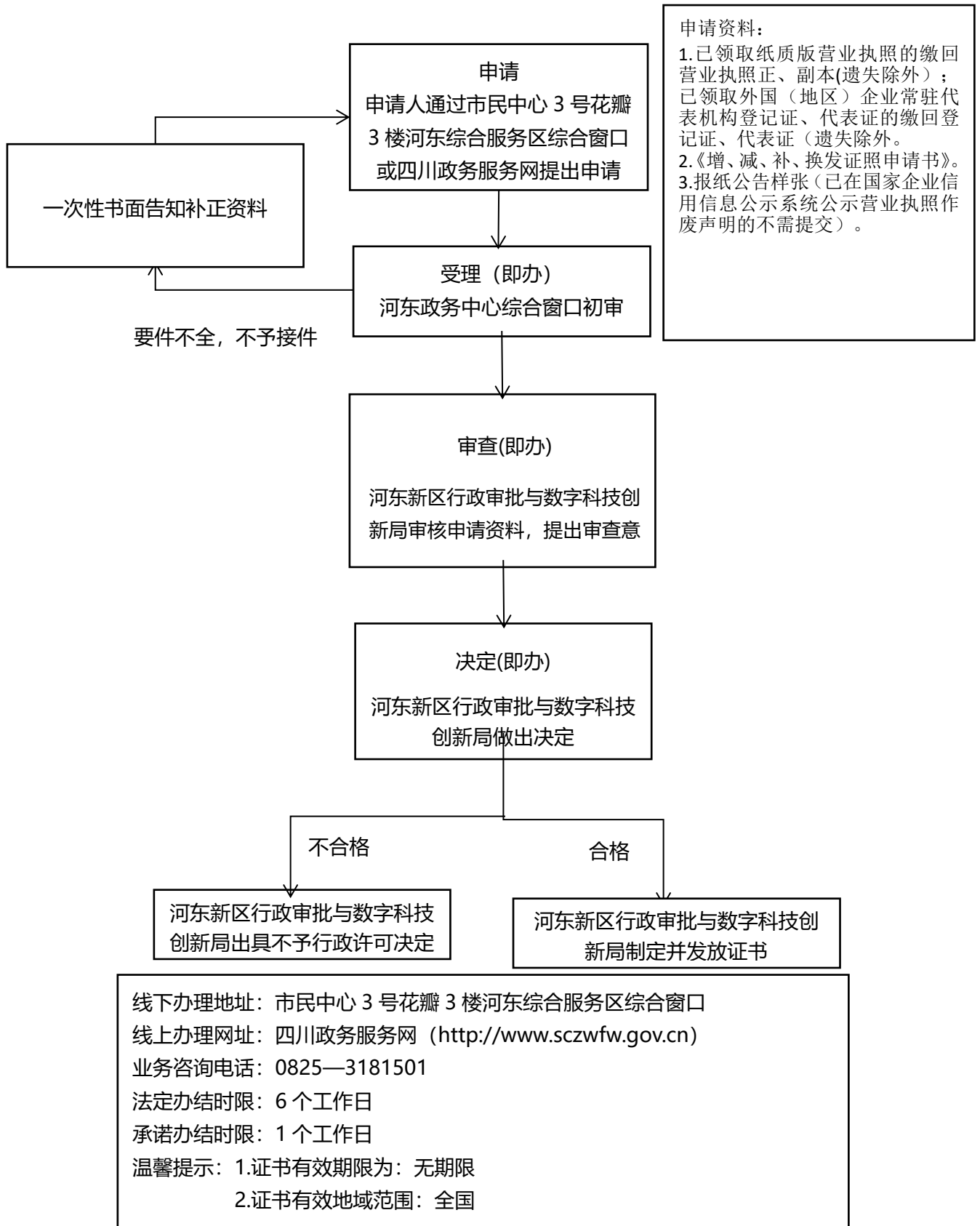

编号: No 0228894

**外国（地区）企业常驻代表机构
登记证**

REGISTRATION CERTIFICATE
of
RESIDENT REPRESENTATIVE OFFICE OF FOREIGN (REGION) ENTERPRISE
IN CHINA

统一社会信用代码
Credibility Code

该代表机构经审核准予登记注册。特发此证。
The following representative office is hereby granted this registration certificate.

代表机构应当于每年3月1日至6月30日向登记机关提交年度报告。
The representative office should submit the annual report to the registration authority during the period from March 1 to June 30 each year.

代表机构名称（中文）
Name of office

首席代表姓名
Name of Chief Representative

业务范围
scope of Business

驻在场所
Address

外国（地区）企业名称
Name of Foreign (Region) Enterprise

外国（地区）企业住所
Address of Foreign (Region) Enterprise

驻在期限
Residence

自 from 至 to



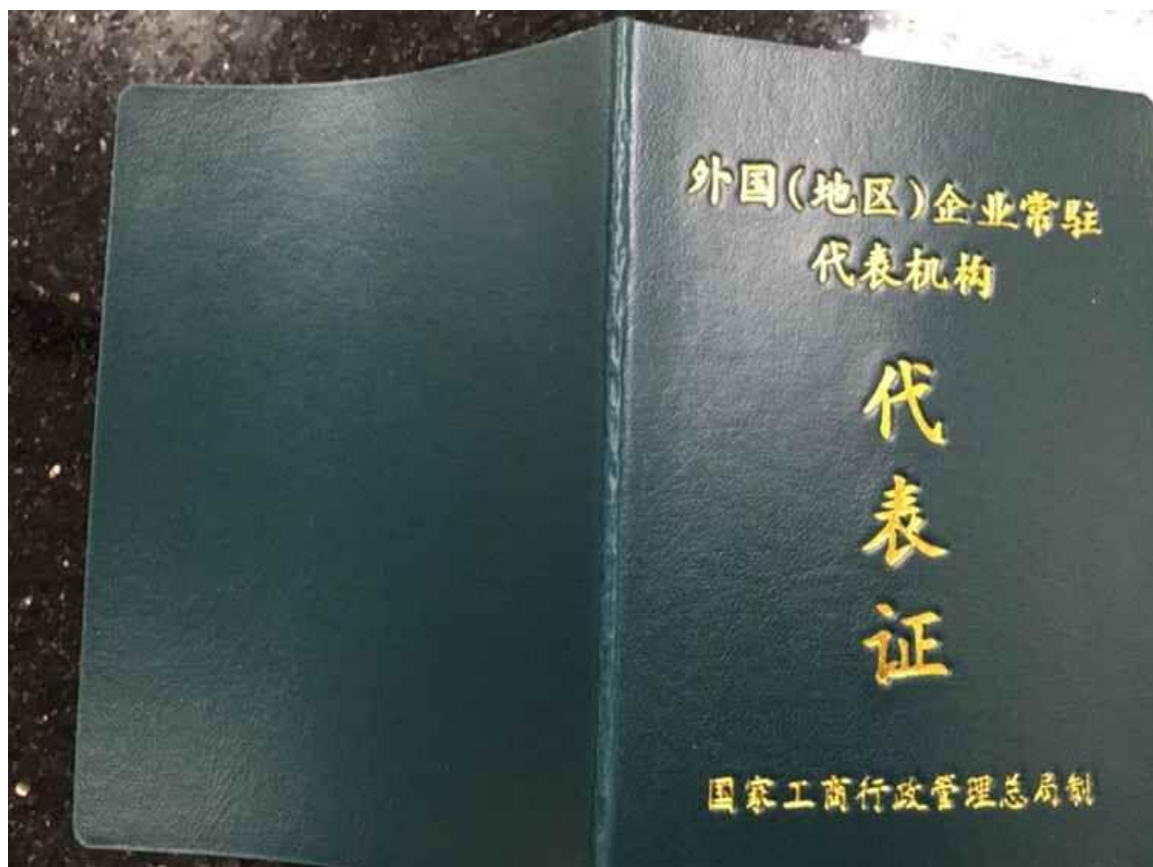



增、减、补、换发证照申请书

名 称		
统一社会信用 代码/登记证 号		
原发营业执 照/登记证/代 表证情况	<input type="checkbox"/> 营业执照正本	壹 个
	<input type="checkbox"/> 营业执照副本	_____个
	<input type="checkbox"/> 外国（地区）企业常驻代表机构登记证	壹 个
	<input type="checkbox"/> 外国（地区）企业常驻代表机构代表证	_____个
申请事项	<input type="checkbox"/> 补领营业执照 / 登记证 / 代表证 <input type="checkbox"/> 换发营业执照 / 登记证 / 代表证 <input type="checkbox"/> 增加副本 <input type="checkbox"/> 减少副本 <input type="checkbox"/> 其它 _____	
拟申请核发 营业执照/ 登记证/代表 证 情况	<input type="checkbox"/> 营业执照正本	壹 个
	<input type="checkbox"/> 营业执照副本	_____个
	<input type="checkbox"/> 外国（地区）企业常驻代表机构登记证	壹 个
	<input type="checkbox"/> 外国（地区）企业常驻代表机构代表证	_____个
公告方式 (执照遗失填 写)	<input type="checkbox"/> 国家企业信用信息公示系统公告： 公告日期 _____年____月____ 日 <input type="checkbox"/> 报纸公告： 报纸名称 _____ 公告日期 _____年____月____ _____日	
<input type="checkbox"/> 指定代表/委托代理人（必填项）		

委托权限	1、同意 <input type="checkbox"/> 不同意 <input type="checkbox"/> 核对登记材料中的复印件并签署核对意见； 2、同意 <input type="checkbox"/> 不同意 <input type="checkbox"/> 修改企业自备文件的错误； 3、同意 <input type="checkbox"/> 不同意 <input type="checkbox"/> 修改有关表格的填写错误； 4、同意 <input type="checkbox"/> 不同意 <input type="checkbox"/> 领取营业执照或登记证、代表证和有关文书。		
固定电话		移动电话	
（指定代表或者委托代理人身份证件复、影印件粘贴处）			
指定代表/委托代理人签字：		年 月 日	
<input type="checkbox"/> 申请人签署（必填项）			
本申请人和签字人承诺提交的材料文件和填报的信息真实有效，并承担相应的法律责任。			
申请人签字：		盖 章 年 月 日	

注：1、申请人为公司、农民专业合作社（联合社）、非公司企业法人、非公司外资企业的，由法定代表人签字并加盖公章。2、申请人为合伙企业的，由执行事务合伙人签字或委派代表签字并加盖公章。3、申请人为个人独资企业的，由投资人签字并加盖公章。4、申请人为个体工商户的，由经营者签字。5、申请人为外国（地区）企业在中国境内从事生产经营活动或外国（地区）企业常驻代表机构的，由其外国（地区）企业有权签字人签字。6、申请人为分公司、营业单位、非法人分支机构、农民专业合作社（联合社）分支机构的，由其隶属主体的法定代表人签字并加盖隶属主体公章。合伙企业分支机构由隶属主体执行事务合伙人（或委派代表）签字并加盖隶属企业公章。个人独资企业分支机构由隶属企业投资人签字并加盖隶属企业公章。

仅供参考

遗 失 公 告

四川省工商局 年 月 日颁发的注册号(或统一代码号)
为 的 公司营业执照正本、副本
(本)不慎遗失,声明作废。
特此公告。

年 月 日

1-30.股权出质设立登记

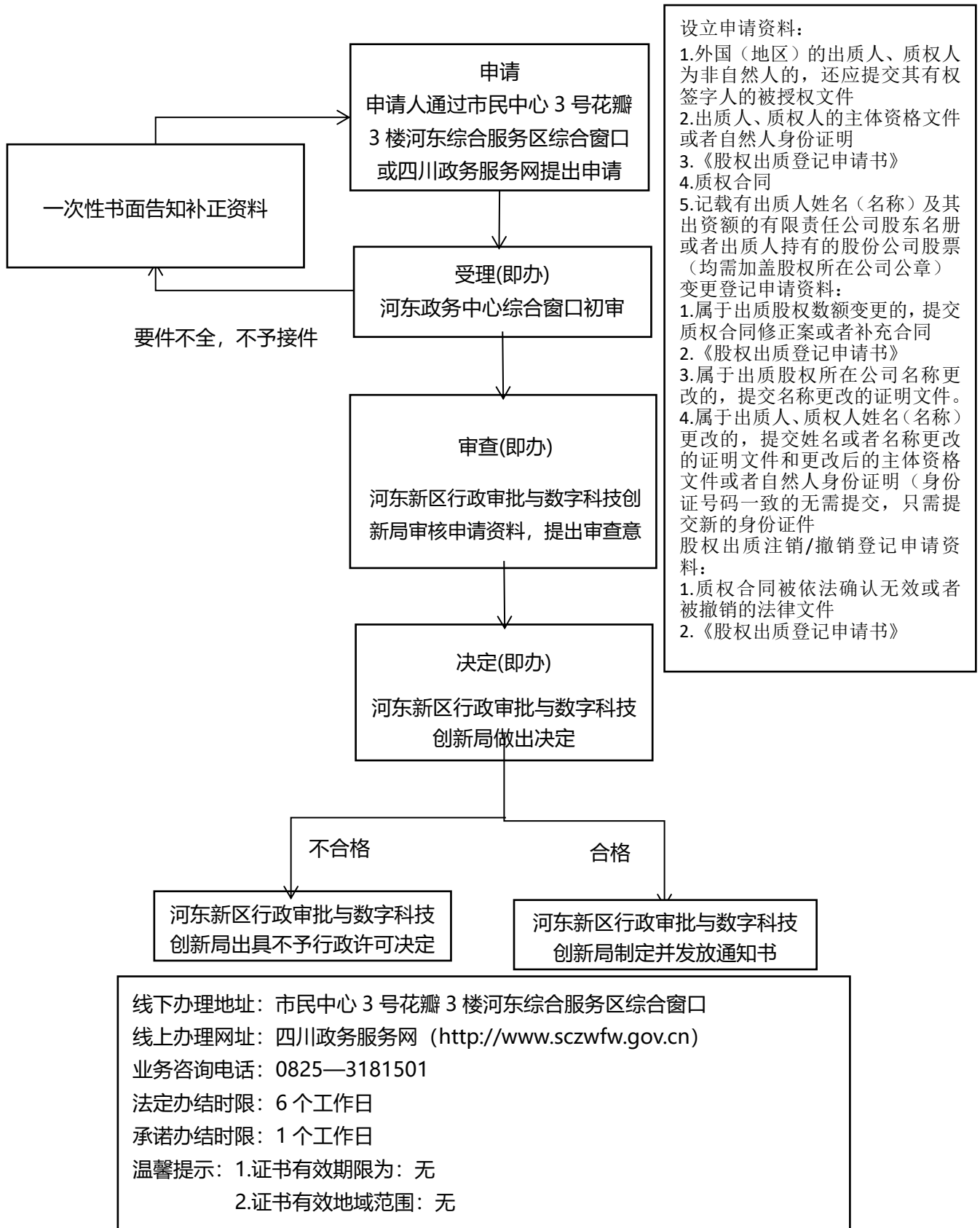

授权委托书

Letter of Authority

致：[REDACTED]：

To: [REDACTED] Administration for Industry and Commerce

下署签名者，[REDACTED]的董事长，[REDACTED]（以下简称“授权人”），在此通过本书面文件委托并授[REDACTED]“受托人”作为本公司有权签字人，全权办理在成都市设立代表处及其变更、备案一切相关事宜及签署相关文件，以及在有需要时使用本公司之印章。

The undersigned, the board chairman and representative director of AVIAREPS K.K., Yoichi Hayase, hereby authorizes Michael Dennis Merner by this instrument to make all filings and to execute all documents as may be required by any PRC regulatory authorities in connection with the company's application to set up, alteration of other records related to our representative office in Chengdu, China.

本授权委托书应一直有效，直至由本人或其它任何本公司合法授权的管理人员签署书面文件并递交给受托人予以明确撤销。

This letter of authority shall remain in full force and effect until expressly revoked by me or any other duly authorized officer if the company in a signed writing delivered to.

有鉴于此，[REDACTED]合法签署本授权委托书。

IN WITNESS WHEREOF, I have caused this Power of Attorney to be duly executed on 2015. 9. 9.

AVIAREPS K.K.

アビアレップス株式会社

(Head office's company seal)

您诚挚的，



To be signed by head office's board of director



民办非企业单位登记证书

() 统一社会信用代码:

名称:

法定代表人:

住所:

开办资金:

业务范围:

业务主管单位:

发证机关:

发证日期: 年 月 日

中华人民共和国民政部监制



社会团体法人登记证书

统一社会信用代码: 51440000M

名称:

法定代表人: 孙耀国

业务范围:

活动地域: 广东省

住所: 广州市越秀区天河路45之二十一5号

注册资金: 人民币壹佰万元整

业务主管单位: 广东省人民政府相关职能部门

有效期限: 自 2021 年 12 月 3 日至 2025 年 12 月 2 日

发证机关: 广东省民政厅

发证日期: 二〇二一年十二月三日

中华人民共和国民政部监制



中华人民共和国 居民身份证

签发机关 区县级公安局名称

有效期限 20YY.MM.DD – YYYY.MM.DD/长期

姓名 某某某

性别 男/女 民族 汉

出生 19/20YY 年 M 月 DD 日

住址 省级行政区名称-区县级行政区名
称-具体住宿地址

彩色免冠
照片

公民身份号码 110102YYYYMMDD888X

繳款後，請沿虛線剪下，並將有效的商業登記證或分行登記證貼在營業地點。
Please cut along the dotted line after making payment and display the valid business branch registration certificate at business

<p>表格 2 FORM 2 《商業登記條例》(第 310 章) BUSINESS REGISTRATION ORDINANCE (Chapter 310) 《商業登記規例》 BUSINESS REGISTRATION REGULATIONS 商業 / 分行登記證 Business / Branch Registration Certificate</p>		<p>[第 5 條] [Regulation 5]</p>
<p>ORIGINAL</p>		
<p>XXXXXXXXXXXX</p>		
<p>業務 / 法團所用名稱 Name of Business/ Corporation</p>		
<p>(HONG KONG) LIMITED</p>		
<p>業務 / 分行名稱 Business/ Branch Name</p>		
<p>地址 Address</p>		
<p>RM 404, TUNG MING BLDG 40-42 DES VOEUX RD CENTRAL HK</p>		
<p>業務性質 Nature of Business</p>		
<p>CORP</p>		
<p>法律地位 Status</p>		
<p>BODY CORPORATE</p>		
<p>生效日期 Date of Commencement</p>	<p>屆滿日期 Date of Expiry</p>	<p>登記證號碼 Certificate No.</p>
<p>1 / 1</p>	<p>1 / 1</p>	<p>58120713-000-03-15-7</p>
<p>登記費及徵費 Fee and Levy</p>		<p>(登記費 FEE = \$2,000) (徵費 LEVY = \$250)</p>
<p>請注意下列《商業登記條例》的規定： Please note the following requirements of the Business Registration Ordinance:</p>		
<p>1. 第 6(6)條規定任何業務獲發商業登記證或分行登記證，並不表示該業務或經營該業務的人或受僱於該業務的僱員已遵從有關的任何法律規定。 1. Section 6(6) provides that the issue of a business registration certificate or a branch registration certificate shall not be deemed to imply that the requirements of any law in relation to such business or to the persons carrying on the same or employed therein have been complied with.</p>		
<p>2. 第 12 條規定各業務須將其有效的商業登記證或有效的分行登記證於每一營業地點展示。 2. Section 12 provides that valid business registration certificate or valid branch registration certificate shall be displayed at every address where business is carried on.</p>		
<p>繳款時請將此商業登記證及繳款通知書完整交出。在付款後，本繳款通知書方成為有效的商業 / 分行登記證。(請參閱背頁繳款辦法所載內容。) Please produce this certificate and demand note intact at time of payment. This demand note will only become a valid business / branch registration certificate upon payment. (Please see payment instructions overleaf)</p>		
<p>機印所示登記費及徵費收訖。 RECEIVED FEE AND LEVY HERE STATED IN PRINTED FIGURES</p>		
<p>80B101 (12/2010)</p>		

(繳款後請將此貼在營業地點) (TO BE PASTED HERE AFTER MAKING PAYMENT)

繳款處



事业单位法人证书

事证第 号

名 称

法定代表人

宗 旨 和

经 费 来 源 差额补贴

业 务 范 围

开 办 资 金 ¥ 万元

住 所

举 办 单 位

制发机关



登记管理机关

有效期 自 2013年3月5日 至 2013年3月31日

年度报告标记

No. _____
編號



公司註冊處
COMPANIES REGISTRY

CERTIFICATE OF INCORPORATION
公司註冊證書

— *** —

I hereby certify that
本人謹此證明

_____ (HONG KONG) LIMITED
_____ (香港)有限公司

is this day Incorporated in Hong Kong under the Companies Ordinance
於本日根據《公司條例》(香港法例第32章)
(Chapter 32 of the Laws of Hong Kong) and that this company is limited.
在香港註冊成為有限公司。

issued on _____
本證書於 _____ 年 _____ 月 _____ 日發出。

Ms Ada L L CHUNG
.....
Registrar of Companies
Hong Kong Special Administrative Region
香港特別行政區公司註冊處處長鍾麗玲

Note 註:
Registration of a company name with the Companies Registry does not confer any trade mark rights or any other intellectual property rights in respect of the company name or any part thereof.
公司名稱獲公司註冊處註冊，並不表示獲授予該公司名稱或其任何部分的商標權或任何其他知識產權。



营业执照

(副本)

统一社会信用代码

名称
类型
住所
法定代表人
注册资本
成立日期
营业期限
经营范围



登记机关



请于每年1月1日至6月30日年报。

企业出资、股权变更、行政许可、行政处罚等
信息产生后应在20个工作日内公示。

2015 年 月 日

(依法须经批准的项目，经相关部门批准后方可开展经营活动)

企业信用信息公示系统网址：<http://gsxt.scaic.gov.cn>

中华人民共和国国家工商行政管理总局监制

股权出质登记申请书

☐ 基本信息(必填项)

股权出质所在公司		统一社会信用代码	
出质人姓名		证照名称及号码	
质权人姓名		证照名称及号码	
出质股权数额	币种: _____ 数额: _____万元 / 万股	质权登记编号 (设立登记不填写)	

☐ 设立登记(仅股权出质设立登记填写)

被担保债权数额	币种: _____ 数额: _____万元		
股权类型	<input type="checkbox"/> 有限责任公司股权 <input type="checkbox"/> 股份有限公司股权		
出质人类型	<input type="checkbox"/> 公司 <input type="checkbox"/> 非公司企业法人 <input type="checkbox"/> 合伙企业 <input type="checkbox"/> 个人独资企业 <input type="checkbox"/> 农民专业合作社 <input type="checkbox"/> 自然人 <input type="checkbox"/> 其他		
质权人类型	<input type="checkbox"/> 银行 <input type="checkbox"/> 非银行金融机构 <input type="checkbox"/> 非金融业企业 <input type="checkbox"/> 自然人 <input type="checkbox"/> 其他		

☐ 变更登记(仅变更登记填写)

变更事项	原登记内容	变更后登记内容

注: 变更事项包括出质股权数额、出质人姓名(名称)、质权人姓名(名称)、出质股权所在公司名称。

☐ 注销登记(仅注销登记填写)

注销原因	<input type="checkbox"/> 主债权消灭。 <input type="checkbox"/> 质权实现。 <input type="checkbox"/> 质权人放弃质权。 <input type="checkbox"/> 法律规定的其它情形导致质权消灭: _____。
------	--

☐ 撤销登记(仅撤销登记填写)

质权合同被依法确认无效或者被撤销的法律文件: _____ _____。
--

□指定代表/委托代理人（必填项）			
委托权限	1、同意□不同意□核对登记材料中的复印件并签署核对意见； 2、同意□不同意□修改企业自备文件的错误及修改有关表格的填写错误； 3、同意□不同意□领取有关文书。		
固定电话		移动电话	
（指定代表或者委托代理人身份证件复、影印件粘贴处）			
指定代表/委托代理人签字： <div style="float: right; margin-top: 10px;"> 年 月 日 </div>			
原 通 知 书 缴 回情况（设立 登记不填写）	<input type="checkbox"/> 股权出质设立登记通知书 <input type="checkbox"/> 股权出质变更登记通知书		
	<input type="checkbox"/> 已缴回 <input type="checkbox"/> 未缴回 未缴回原因_____		
□ 申请人声明（必填项）			
<p>质权人已对上述股权作必要审查，并自愿接受其作为出质标的。申请人已阅知下列内容：</p> <ol style="list-style-type: none"> 1、申请人应当对申请材料的真实性、质权合同的合法性、有效性负责。 2、出质股权所在公司为有限责任公司或者股权未在证券登记结算机构登记的股份有限公司。 3、出质股权应当是依法可以转让的股权，且权能完整，未被人民法院依法冻结。 4、出质股权所在公司为有限责任公司的，公司应当将股东的姓名或者名称及其出资额向公司登记机关登记；登记事项发生变更的，应当办理变更登记。未经登记或者变更登记的，不得对抗第三人。 5、股份公司不得接受本公司的股票作为质押权的标的。 6、公司为他人提供担保，依照公司章程的规定，由董事会或者股东会、股东大会决议；公司章程对担保的总额及单项担保的数额有限额规定的，不得超过规定的限额。公司为公司股东或者实际控制人提供担保的，必须经股东会或者股东大会决议。 <p>因提交材料实质内容违反法律、行政法规和公司章程的规定，产生的经济纠纷和法律责任由申请人负责。</p> <div style="display: flex; justify-content: space-between; margin-top: 20px;"> <div style="width: 45%;"> 出质人签字或盖章： <div style="text-align: right; margin-top: 10px;"> 年 月 日 </div> </div> <div style="width: 45%;"> 质权人签字或盖章： <div style="text-align: right; margin-top: 10px;"> 年 月 日 </div> </div> </div>			

注：1、本申请书适用于出质人和质权人申请有限责任公司、股份有限公司股权出质登记。
 2、申请股权出质撤销登记的，申请人可为出质人或质权人。
 3、出质人、质权人属于自然人的由本人签名，非自然人的由法定代表人(或有权签字人)签字或盖章。

注：xxx 为企业自填内容。括号内均为参考文本提示信息，请勿出现在正式文本中。

股权出质合同

出质人（以下称甲方）：_____xx_____

质权人（以下称乙方）：_____xx_____

为确保甲、乙双方签订的_____xx_____年_____xx_____字第_____xx_____号合同的履行，甲方以在_____xx_____投资的股权作质押，经双方协商一致，就合同条款作如下约定：

第一条 本合同所担保的债权为：乙方依借款合同向甲方发放的总金额为人民币_____xx_____（大写）元整的贷款，贷款年利率为_____xx_____，贷款期限自_____xx_____年_____xx_____月_____xx_____日至_____xx_____年_____xx_____月_____xx_____日；被担保金额为_____xx_____万元

第二条 质押合同标的

（1）质押标的：甲方在_____xx_____公司持有的股权_____xx_____万元。

（2）质押股权派生权益，系指质押股权应得红利及其他收益，必须记入甲方在乙方开立的保管帐户内，作为本质押项下贷款偿付的保证。

第三条 甲方应在本合同订立后 10 日内就质押事宜征得_____xx_____公司同意，并将出质股份于股东名册上办理登记手续，将股权证书移交

给乙方保管。

第四条 本股权质押项下的借款合同如有修改、补充而影响本质押合同时，双方应协商修改、补充本质押合同，使其与股权质押项下借款合同规定相一致。

第五条 如因不可抗力原因致本合同须作一定删节、修改、补充时，应不免除或减少甲方在本合同中所承担的责任，不影响或侵犯乙方在本合同项下的权益。

第六条 发生下列事项之一时，乙方有权依法定方式处分质押股权及其派生权益，所得款项及权益优先清偿贷款本息。

（1）甲方不按本质押项下合同规定，如期偿还贷款本息，利息及费用。

（2）甲方被宣告解散、破产的。

第七条 在本合同有效期内，甲方如需转让出质股权，须经乙方书面同意，并将转让所得款项提前清偿贷款本息。

第八条 本合同生效后，甲、乙任何一方不得擅自变更或解除合同，除经双方协议一致并达成书面协议。

第九条 甲方在本合同第三条规定期限内不能取得__xx__公司同意质押或者在本合同签订前已将股权出质给第三者的，乙方有权提前收回贷款本息并有权要求甲方赔偿损失。

第十条 本合同是所担保贷款合同的组成部分，经双方签字或盖章之日起生效。

甲方：（公章）

乙方：（公章）

法定代表人

法定代表人

（或委托代理人）：

（或委托代理人）：

_____年_____月_____日

_____年_____月_____日

签约地点：_____

注：xxx 为企业自填内容。括号内均为参考文本提示信息，请勿出现在正式文本中。

xx 股份（有限）公司股票

公司成立日期： xx 年 xx 月 xx 日

股票种类： xx

票面金额： xx 万元

股份数： xxx 万股

股票编号： 0001

持有人： xxx（发起人或非发起人股票）（注：企业根据出质人是否为发起人自行选择括号内内容）

法定代表人签字：

公司盖章：

注：xxx 为企业自填内容。括号内均为参考文本提示信息，请勿出现在正式文本中。

xxx 有限（责任）公司股东名册

单位：万元

股东姓名（名称）	出资额 （万元）	出资方式	出资比例	出资时间
xxx	xx	xx	xx%	年 月
xxx	xx	xx	xx%	年 月

xxx 有限（责任）公司
公章